

Landelijk Coördinatiecentrum
Patiënten Spreiding

TECHNISCHE BRIEFING TWEEDE KAMER

Ernst Kuipers, voorzitter LNAZ

13-01-2021



Beloop in de tijd | Besmettingen leiden tot ziekenhuisopnames.
Ziekenhuisbezetting is resultante van opnames en ontslagen

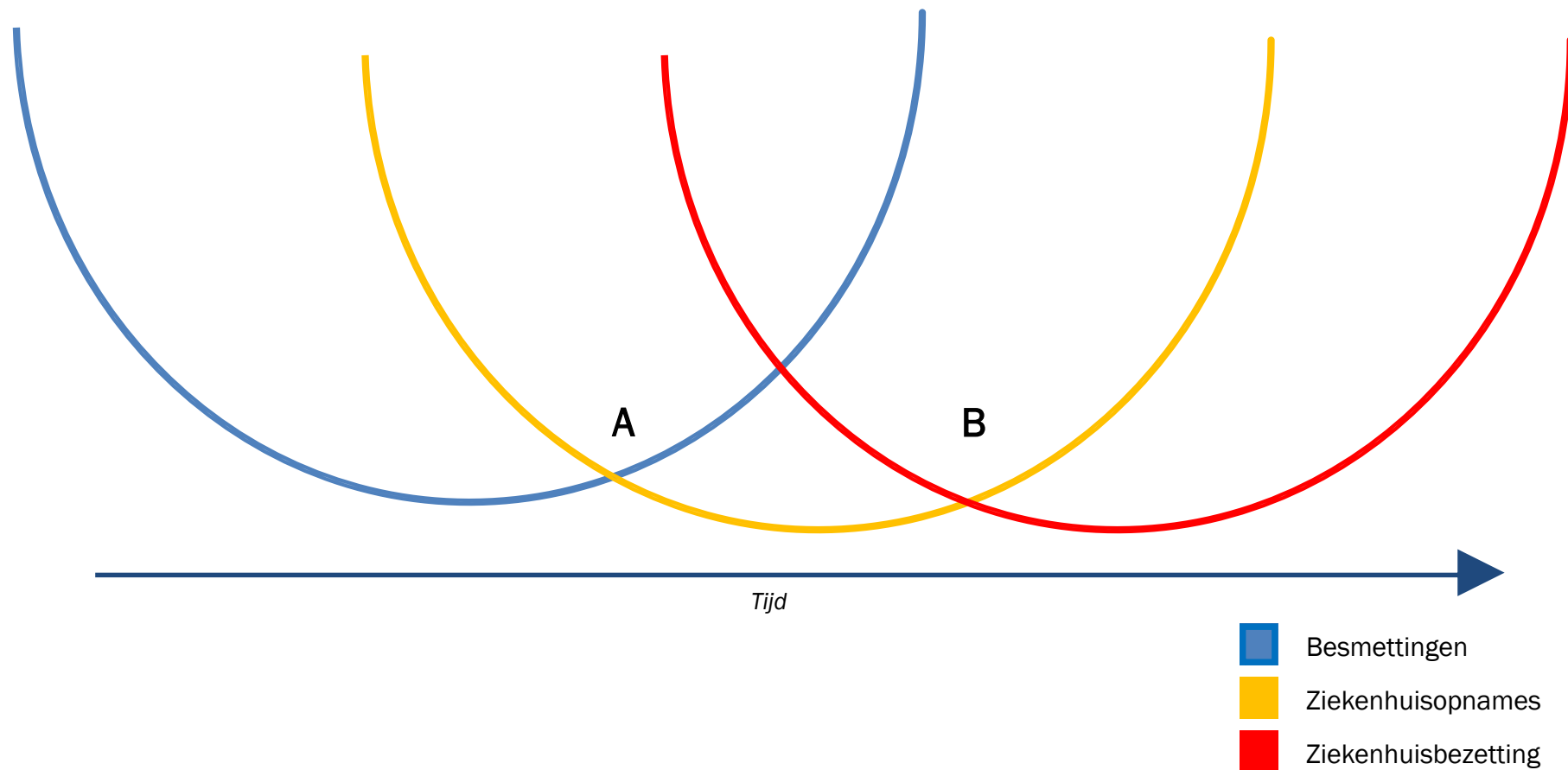



Verloop over tijd

Deze grafiek laat zien van hoeveel mensen in de geselecteerde periode gemeld is dat ze positief getest zijn op COVID-19, per 100.000 inwoners.

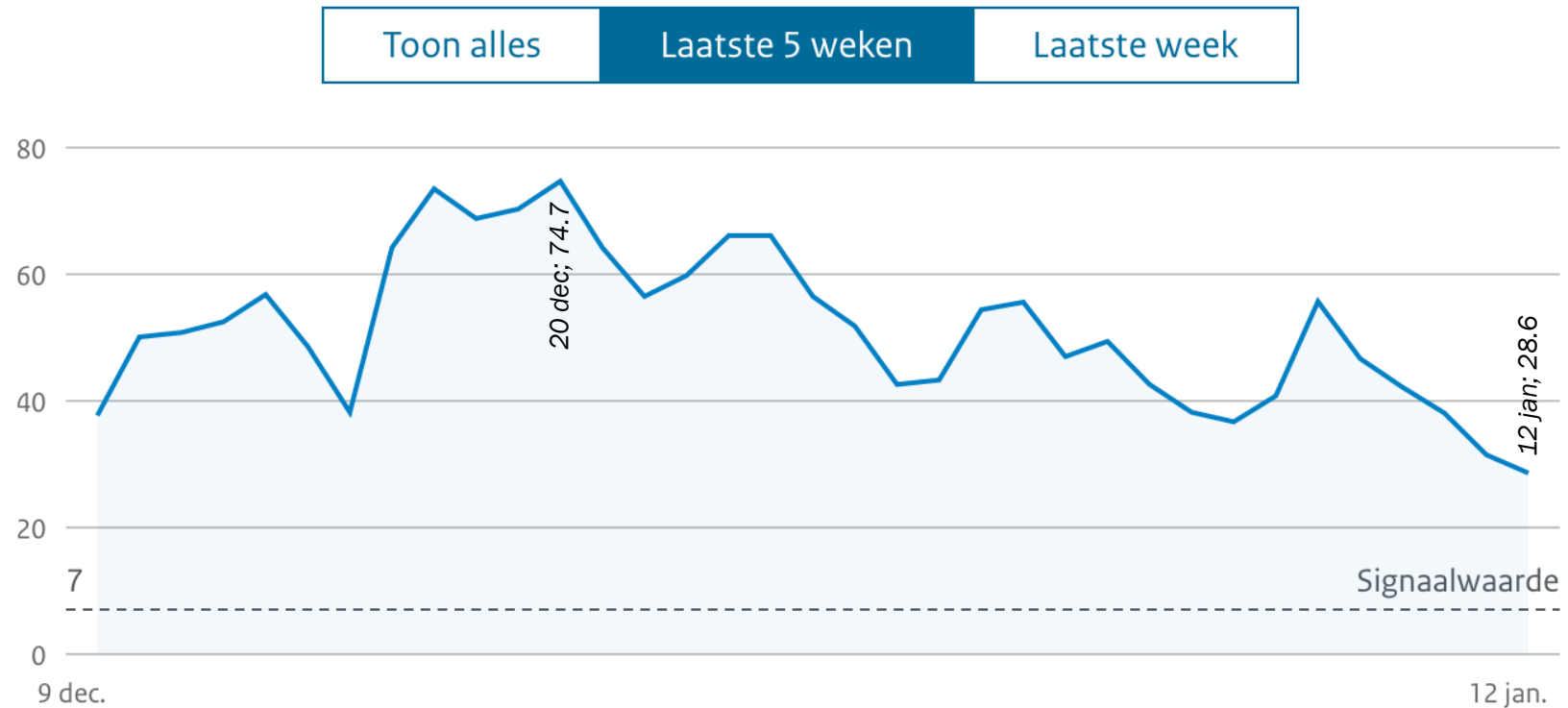

Bron: [RIVM](#)



Klinische opnames | 1 november t/m 12 januari obv 3-daagse gemiddeldes

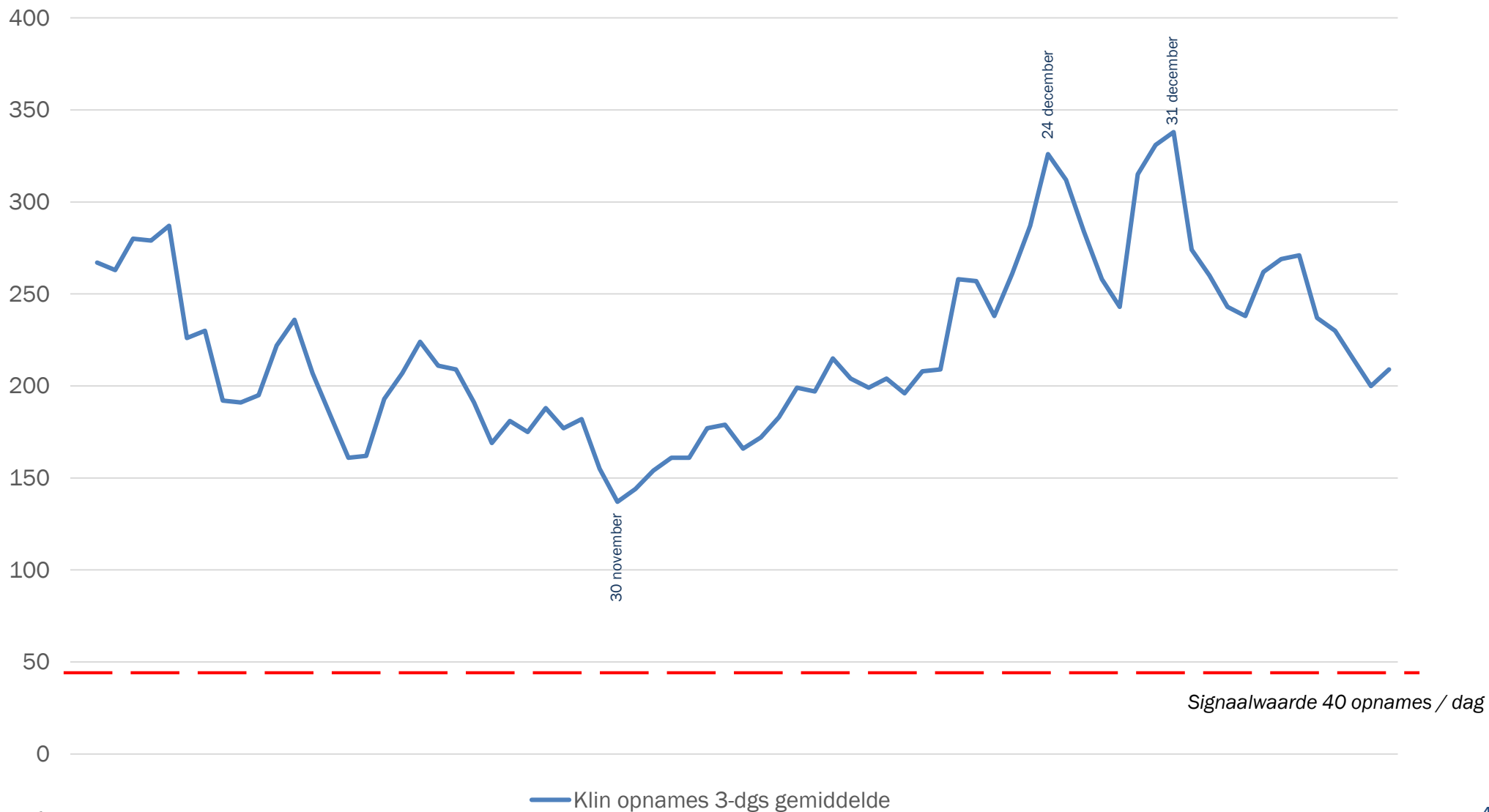

Aantal opgenomen COVID patienten | Percentuele verandering per week

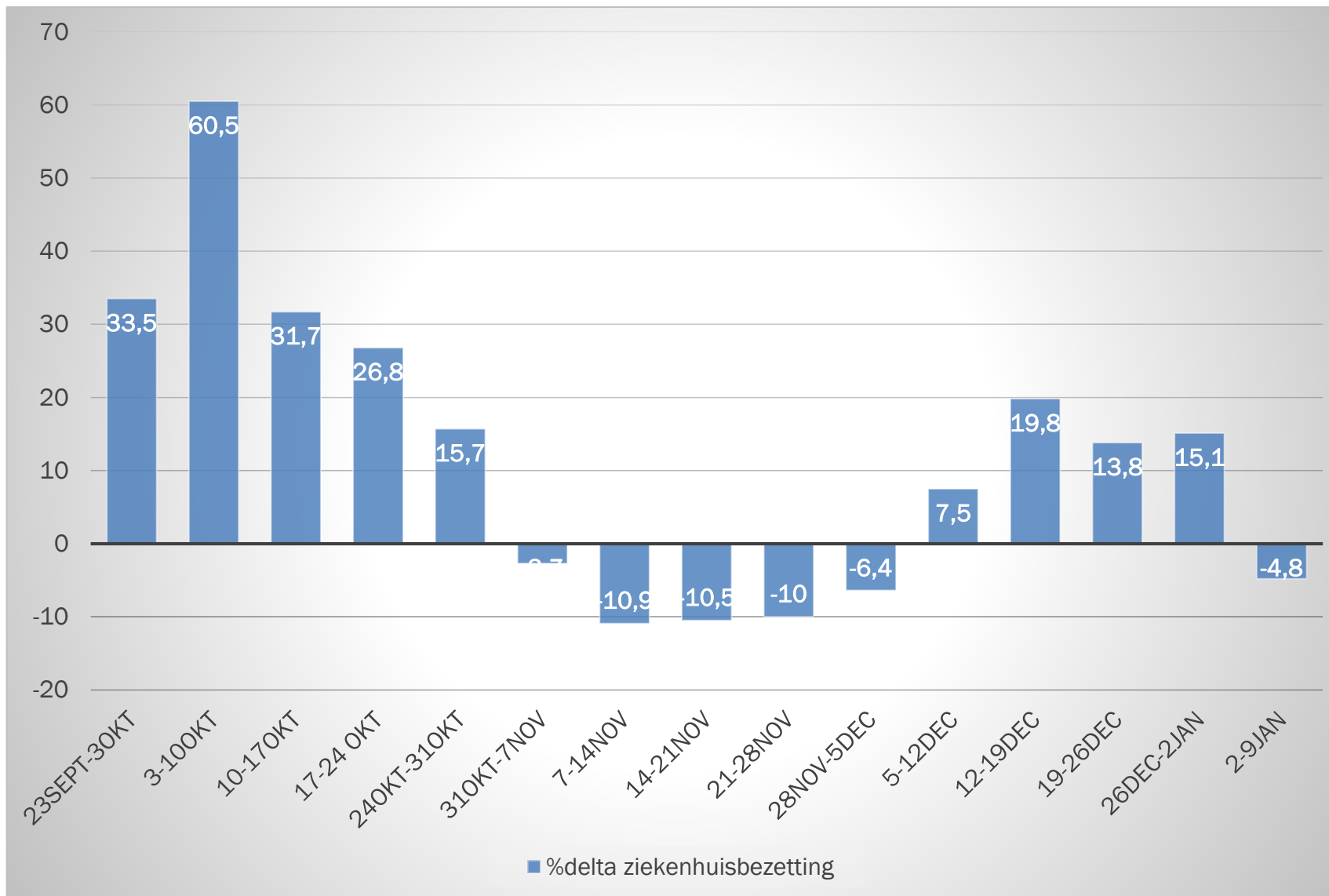

COVID-bezetting in de kliniek | Vergelijking eerste en tweede golf

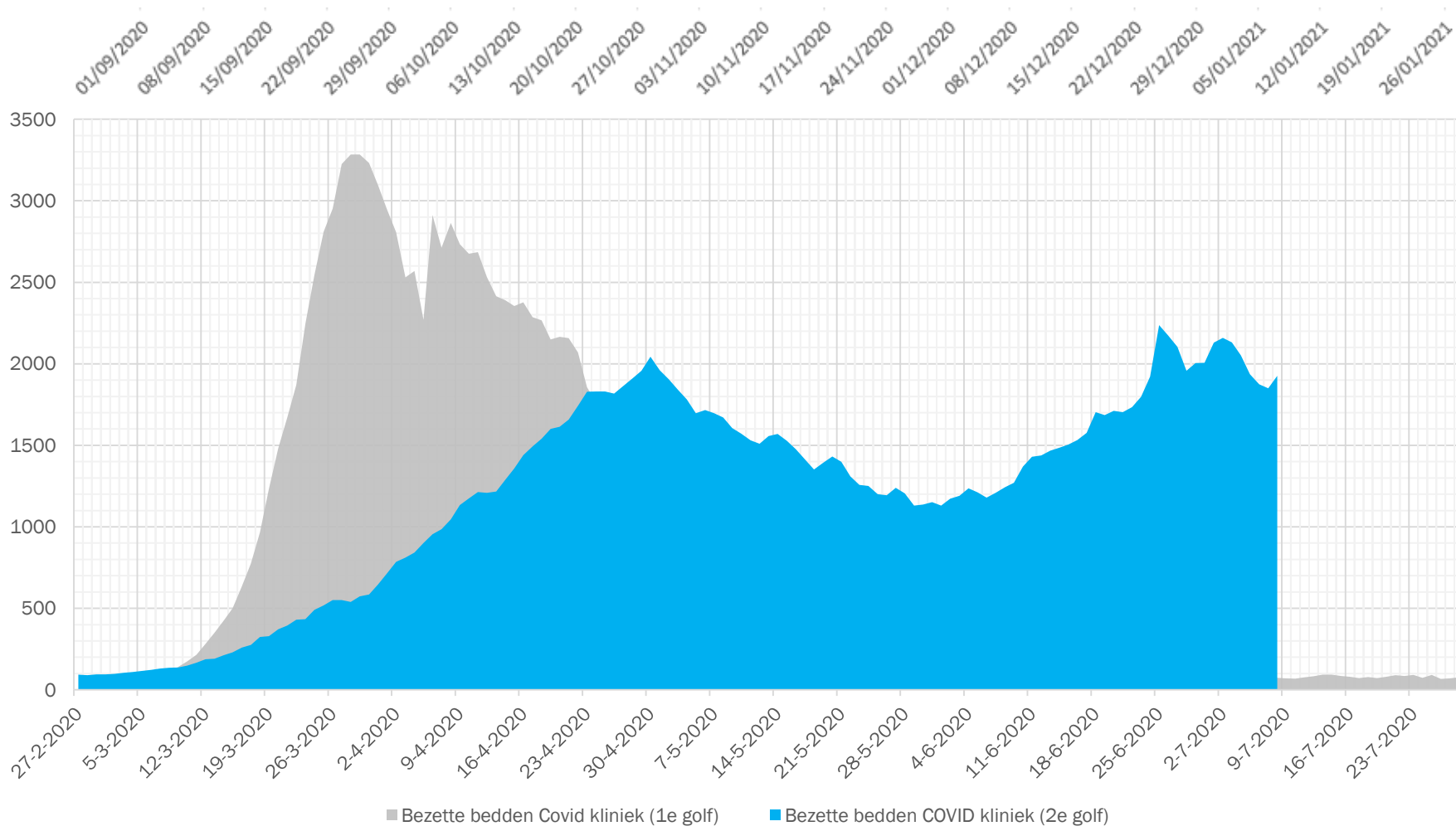

1^e vs 2^e golf t/m 28 dec: 16.916 vs 23.690 patiënten



COVID-bezetting op de IC | Vergelijking eerste en tweede golf, predictielijn zoals aangehouden vanaf 1 nov

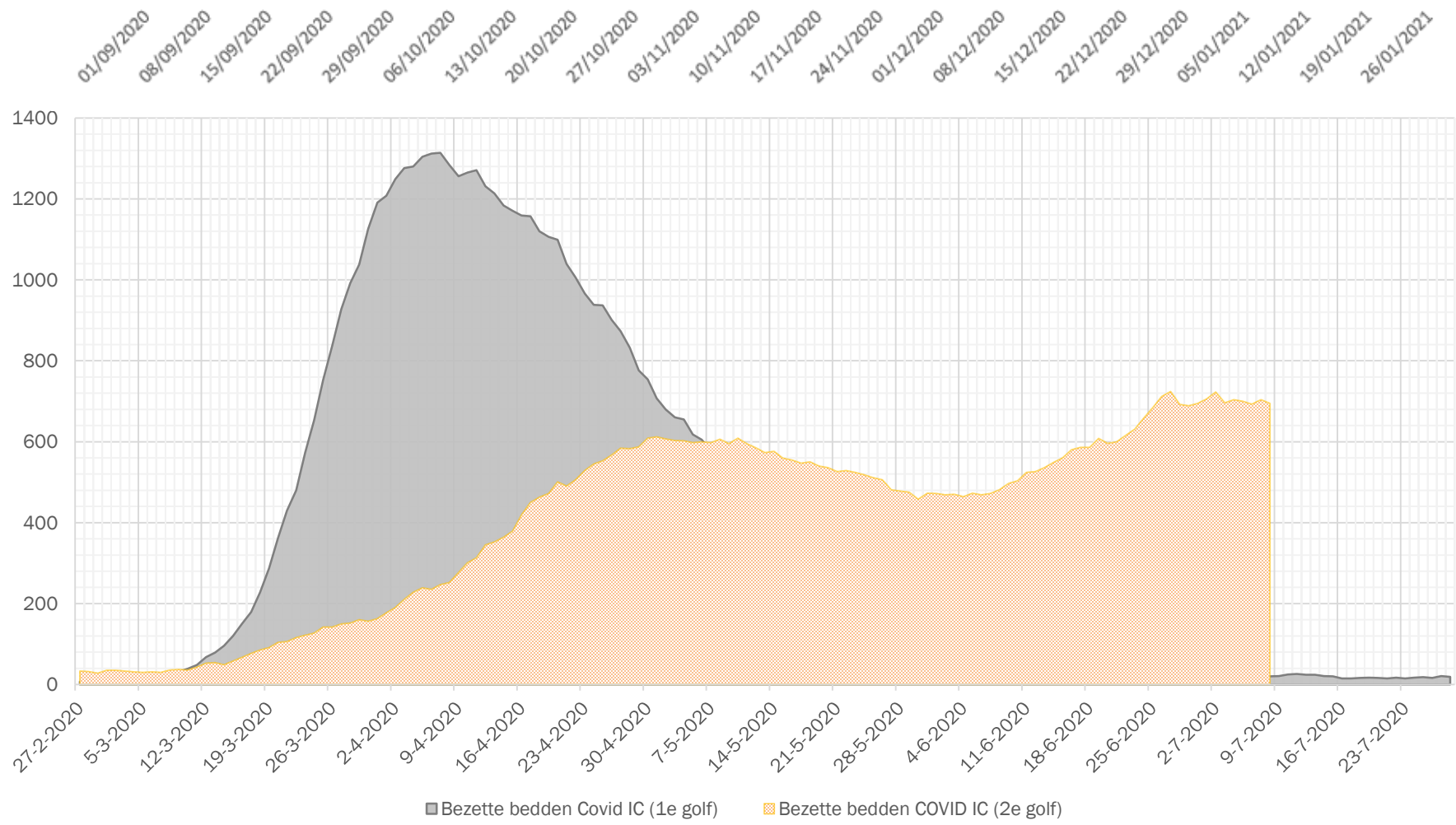

IC bezetting | 1^e en 2^e golf

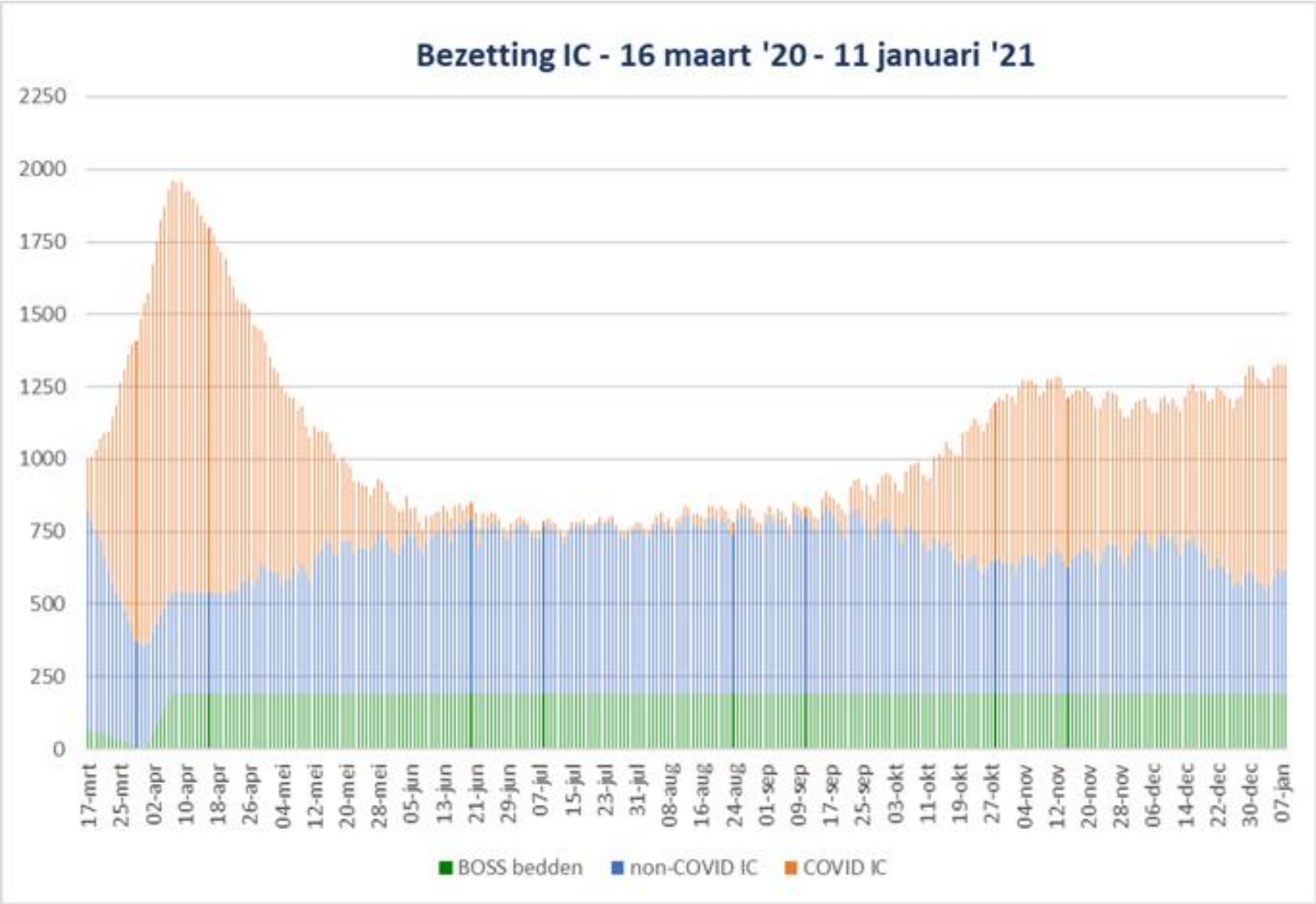



Vaccinatie ziekenhuis en ambulance personeel | Gericht op instandhouden kritieke capaciteit



[LNAZ](#) [TRAUMA](#) [ACUTE ZORG](#) [OTO](#) [ACTUEEL](#) [CONTACT](#) [COVID-19-VACCINATIE](#)

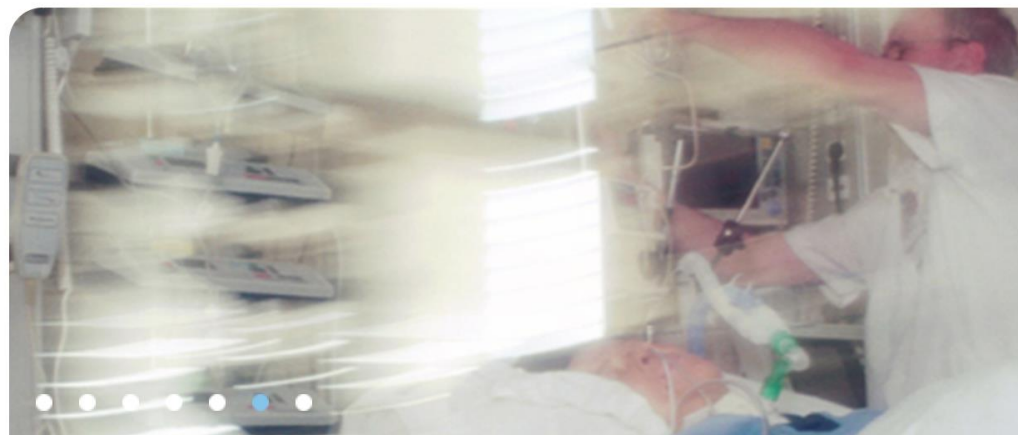

OPVANG OP DE SEH

Het ambulanceteam of MMT draagt de patiënt over aan het multidisciplinair SEH-team.

[Home](#) >> [Actueel](#) >> [38.000 medewerkers in de acute zorg gevaccineerd](#)

ACTUEEL

38.000 medewerkers in de acute zorg gevaccineerd

12 januari 2021

Dinsdag einde dag zijn er in de ziekenhuizen 38.000 acuteczorgmedewerkers gevaccineerd. Door zuinig om te springen met de flacons zijn dat er meer dan de aanvankelijk beoogde 30.000. Er is geen verspilling opgetreden, en er zijn 6 in plaats van 5 doses uit de flacons gehaald.

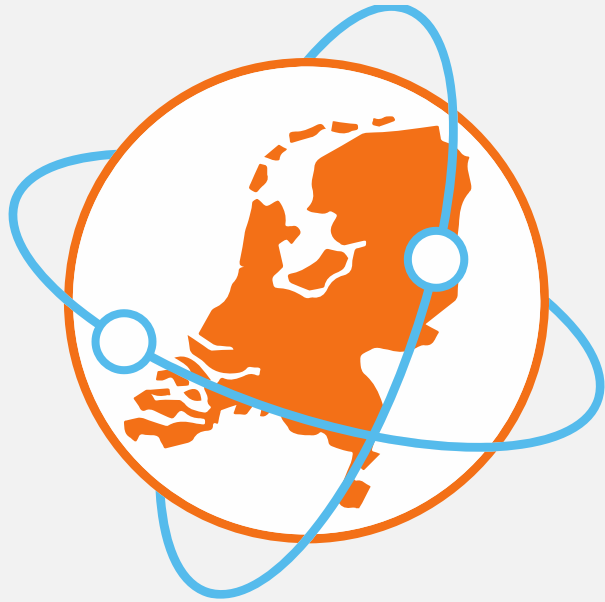

LCPS

Landelijk Coördinatiecentrum
Patiënten Spreiding