



Landelijk Coördinatiecentrum
Patiënten Spreiding

TECHNISCHE BRIEFING TWEEDE KAMER

Ernst Kuipers, voorzitter LNAZ

21-12-2021



Klinische en IC opnames | 1 oktober t/m 20 december '21 obv 7-daagse gemiddeldes

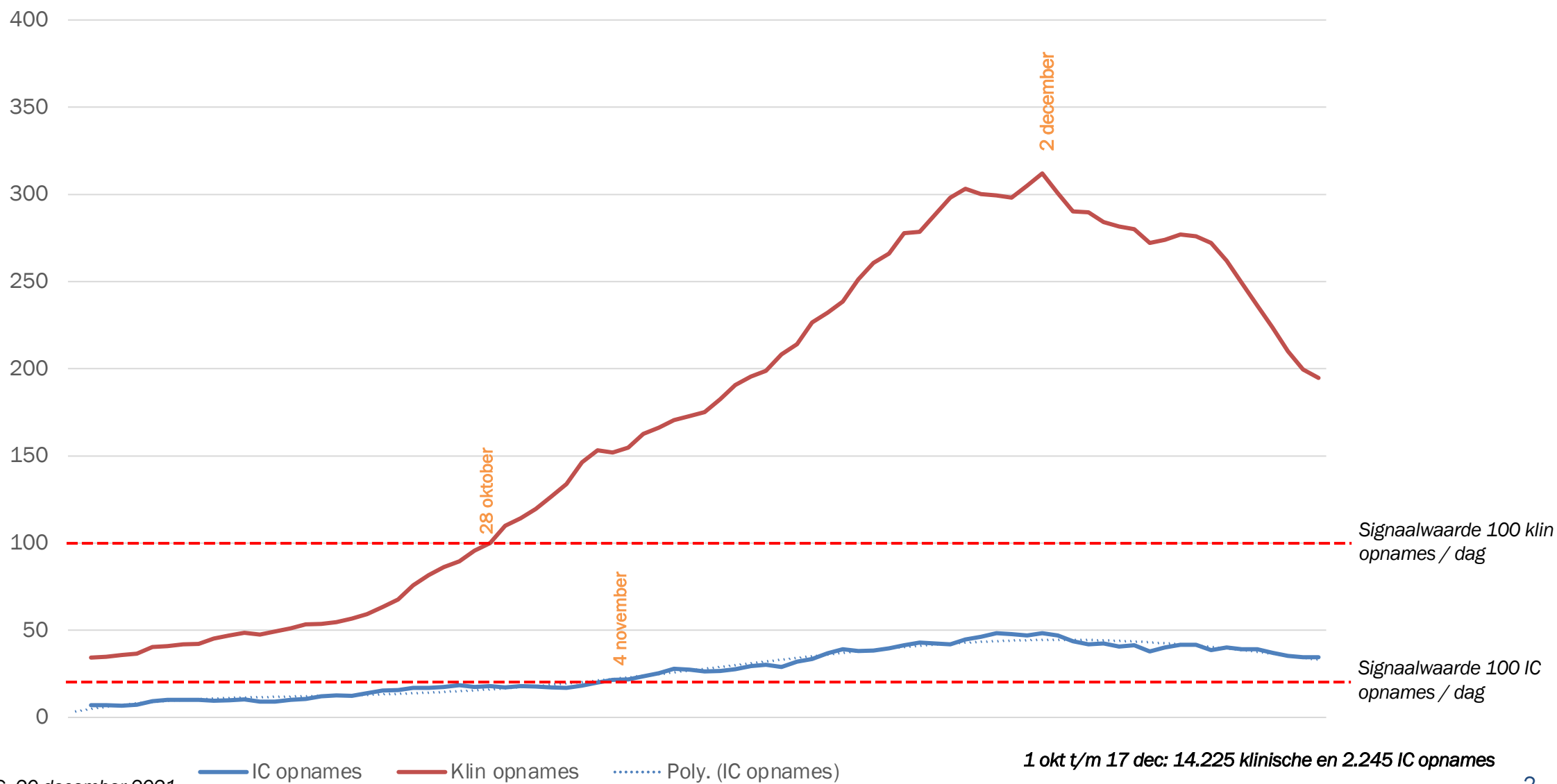



IC opnames | 1 oktober t/m 20 december '21 obv 7-daagse gemiddeldes

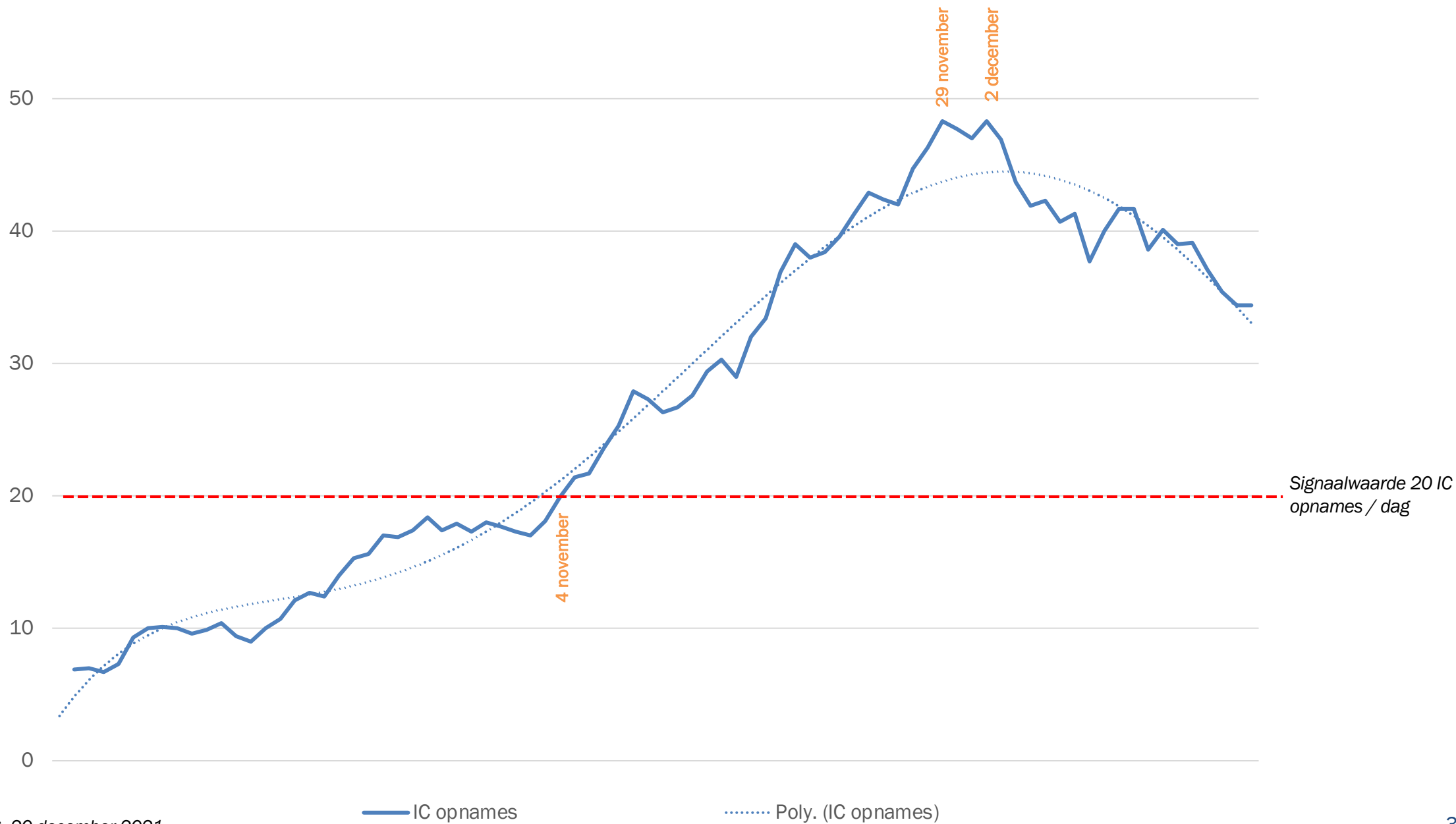

Covid Kliniek + IC bezetting | 8 maart 2020 t/m 20 december 2021

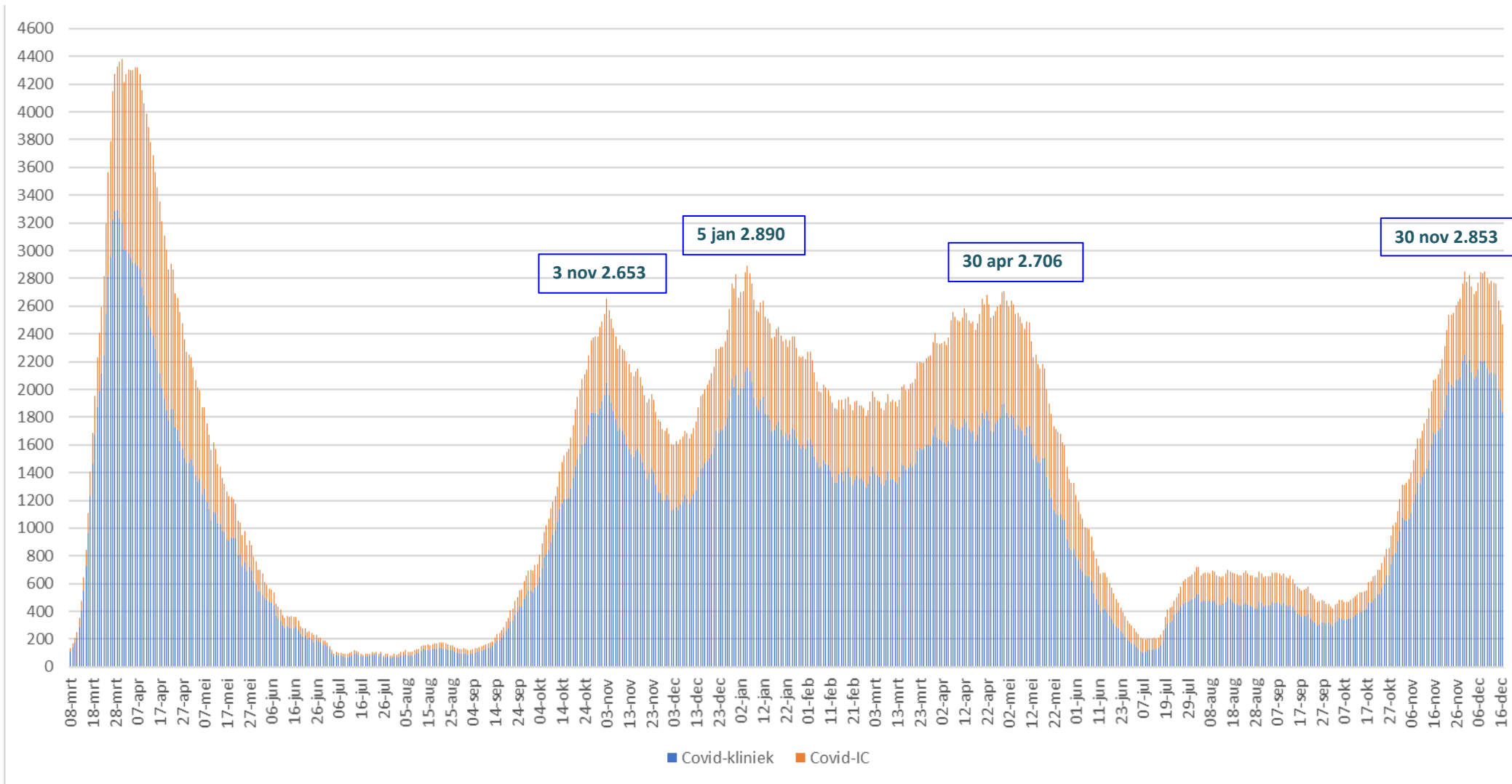

Aantal opgenomen COVID patiënten | Percentuele verandering per week

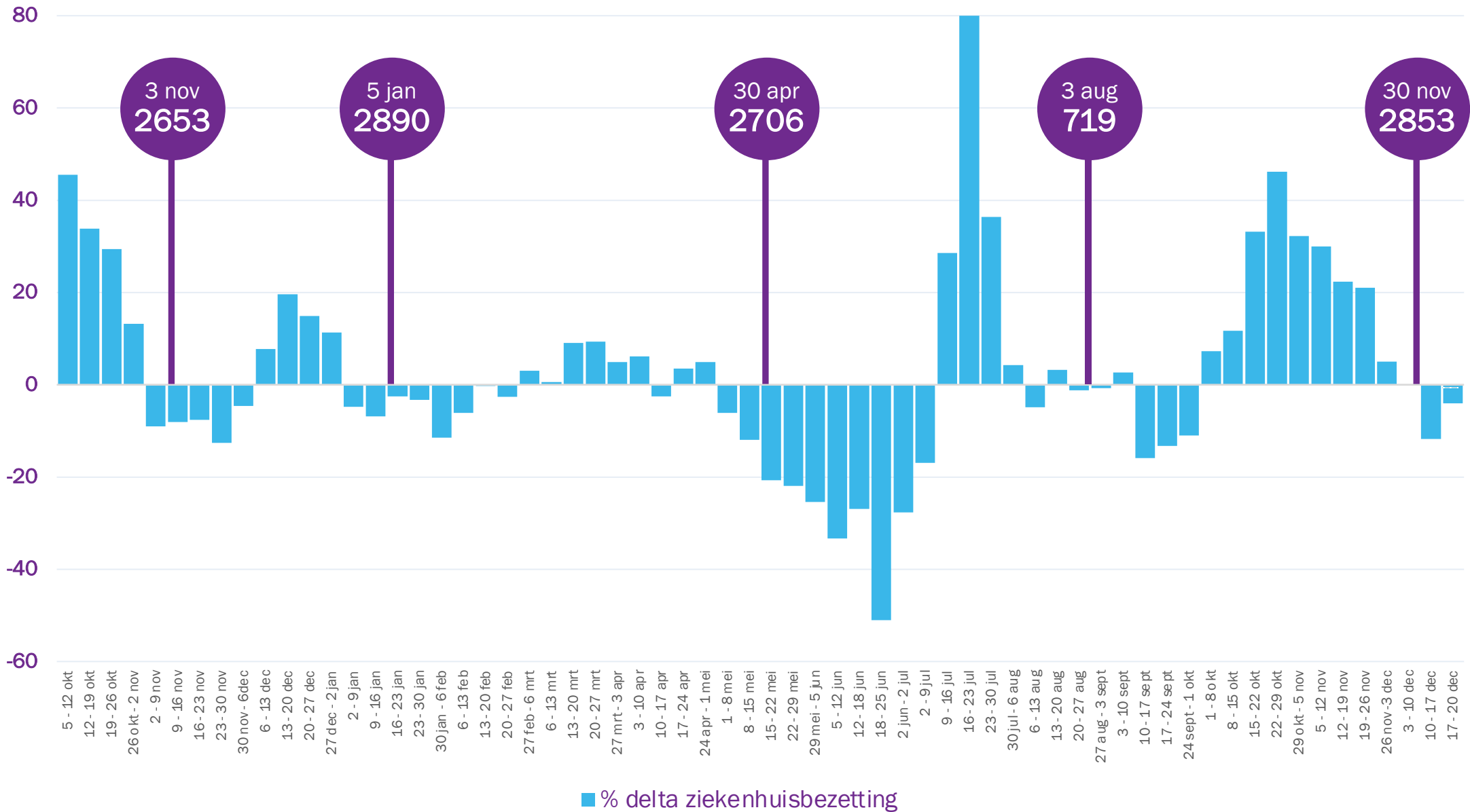

3 nov
2653

5 jan
2890

30 apr
2706

3 aug
719

30 nov
2853

1 Druk op de kritiek planbare zorg*

Momenteel kan meer dan een kwart van de ziekenhuizen niet alle kritiek planbare zorg (volledig) binnen 6 weken leveren. Dit beeld is gelijk aan vorige week, met enkele regionale verschillen.

Het gewogen** percentage ziekenhuizen dat niet alle kritiek planbare zorg (volledig) binnen 6 weken kan leveren:

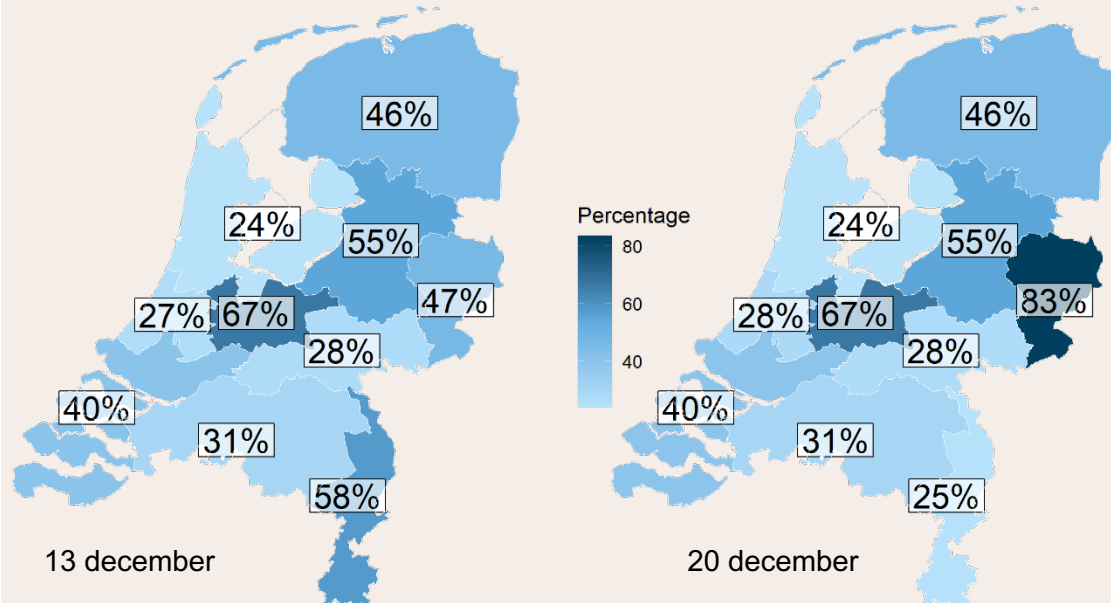

20 december 2021

ROAZ regio	Het gewogen** percentage ziekenhuizen dat niet alle kritiek planbare zorg (volledig) kan leveren binnen 6 weken	Het aantal ziekenhuizen dat niet alle kritiek planbare zorg (volledig) kan leveren binnen 6 weken
Brabant	31%	3/10
Euregio	83%	2/3
Limburg	25%	2/5
Midden NL	67%	2/4
Noord NL	46%	3/9
Noordwest NL & SpoedZorgnet	24%	1/12
Oost	28%	1/7
West	27%	2/7
Zuidwest NL	40%	2/11
Zwolle	55%	2/5

*Kritiek planbare zorg is zorg met een 'aanmerkelijk risico op permanente gezondheidsschade dan wel verlies van levensjaren' als het langer dan 6 weken wordt uitgesteld.

**Weging vindt plaats op basis van het aantal OK's dat normaal gesproken beschikbaar is.

Inzoomen op mate van afschaling KPZ per regio

Terug naar overzicht

4 Afschaling van OK-capaciteit

Het landelijk gemiddelde percentage OK-afschaling is vergelijkbaar met vorige week, met kleine regionale verschillen.

De gewogen* gemiddelde afschaling van OK-capaciteit:

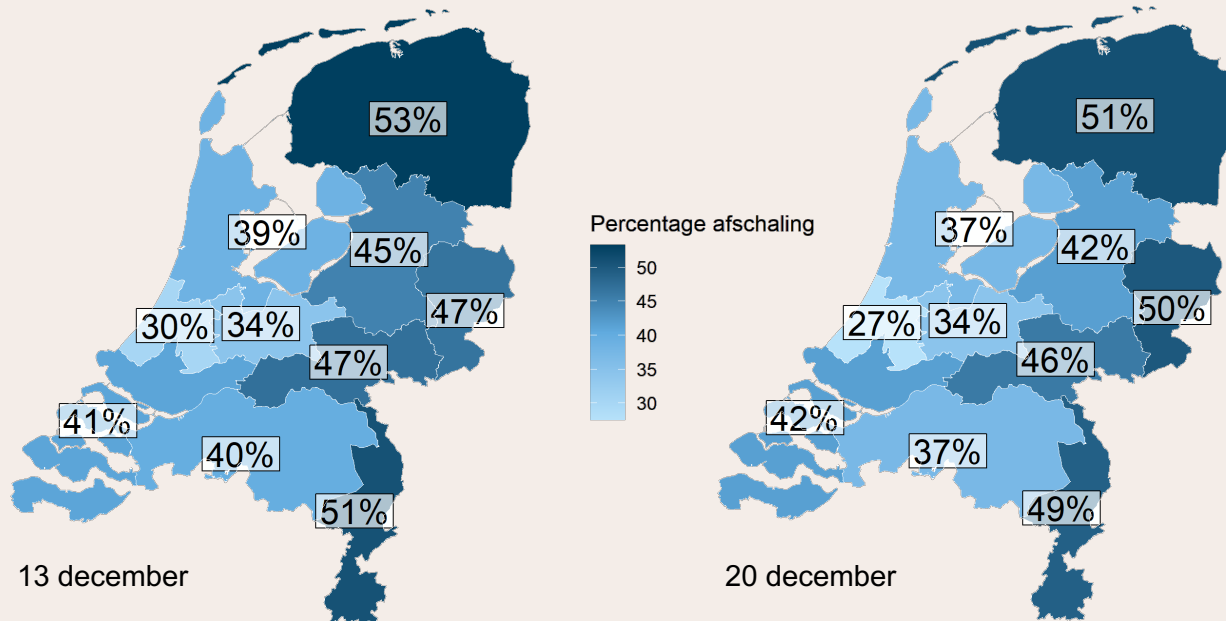

20 december 2021	
ROAZ regio	Gewogen* gemiddelde afschaling OK-capaciteit
Brabant	37%
Euregio	50%
Limburg	49%
Midden NL	34%
Noord NL	51%
Noordwest NL & SpoedZorgnet	37%
Oost	46%
West	27%
Zuidwest NL	42%
Zwolle	42%

*Weging vindt plaats op basis van het aantal OK's dat normaal gesproken beschikbaar is.

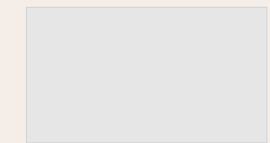

Terug naar overzicht

4 OK capaciteit

Aantal operaties in 2019, 2020 en 2021

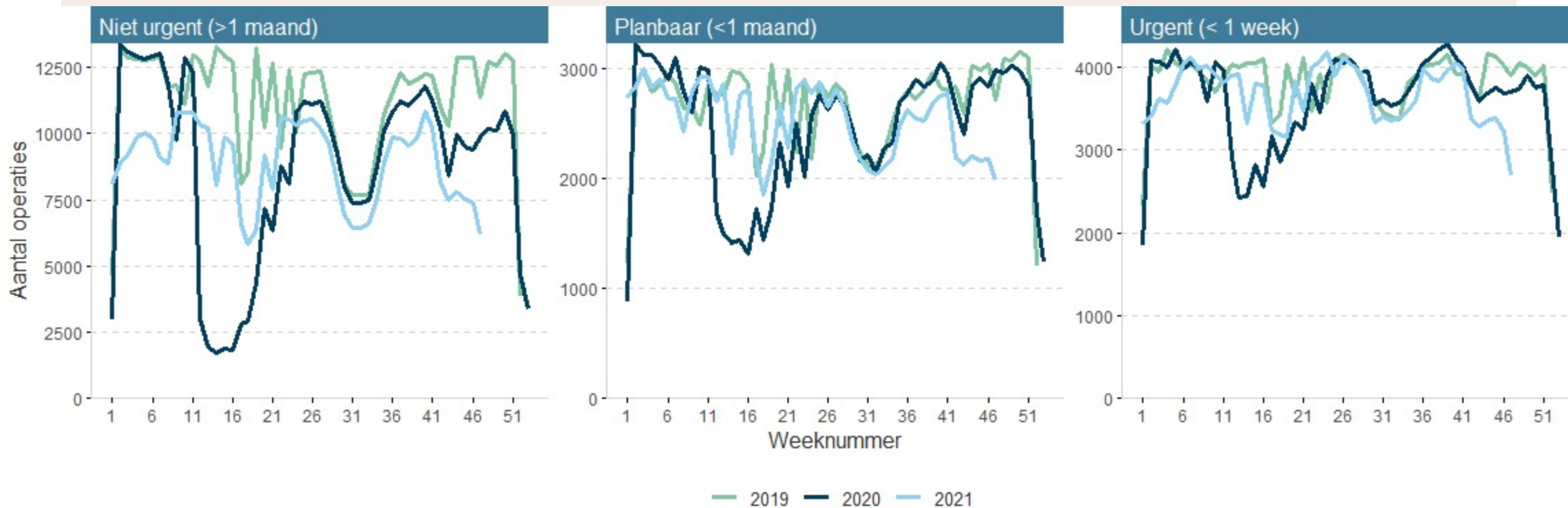

[Terug naar overzicht](#) ↗

Scenario II | Nieuwe maatregelen leiden tot 30% demping



Scenario: gewogen R-waarde

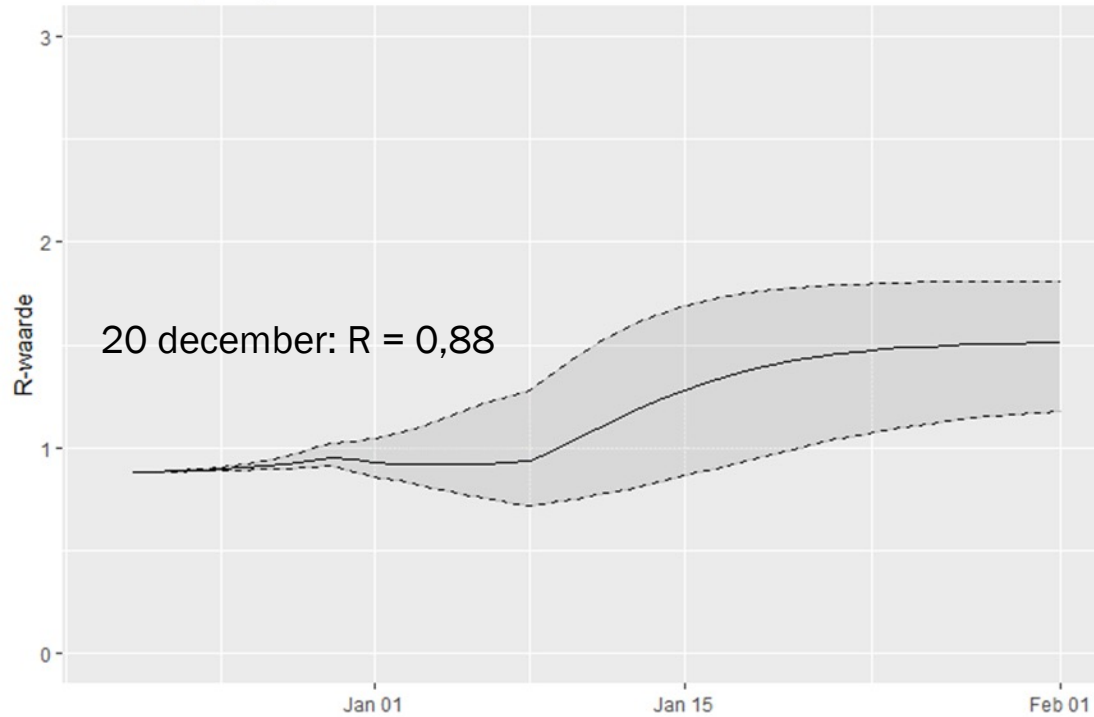

Scenario: aantal IC-aankomsten per dag

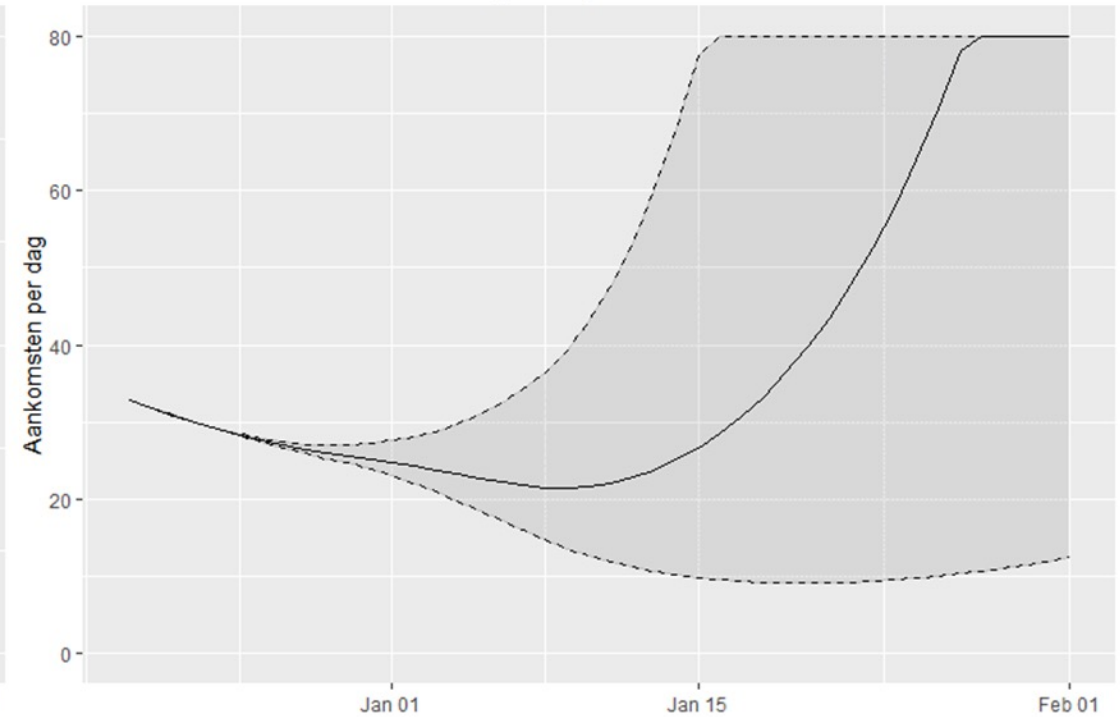

Scenario III | Nieuwe maatregelen leiden tot 50% demping



Scenario: gewogen R-waarde

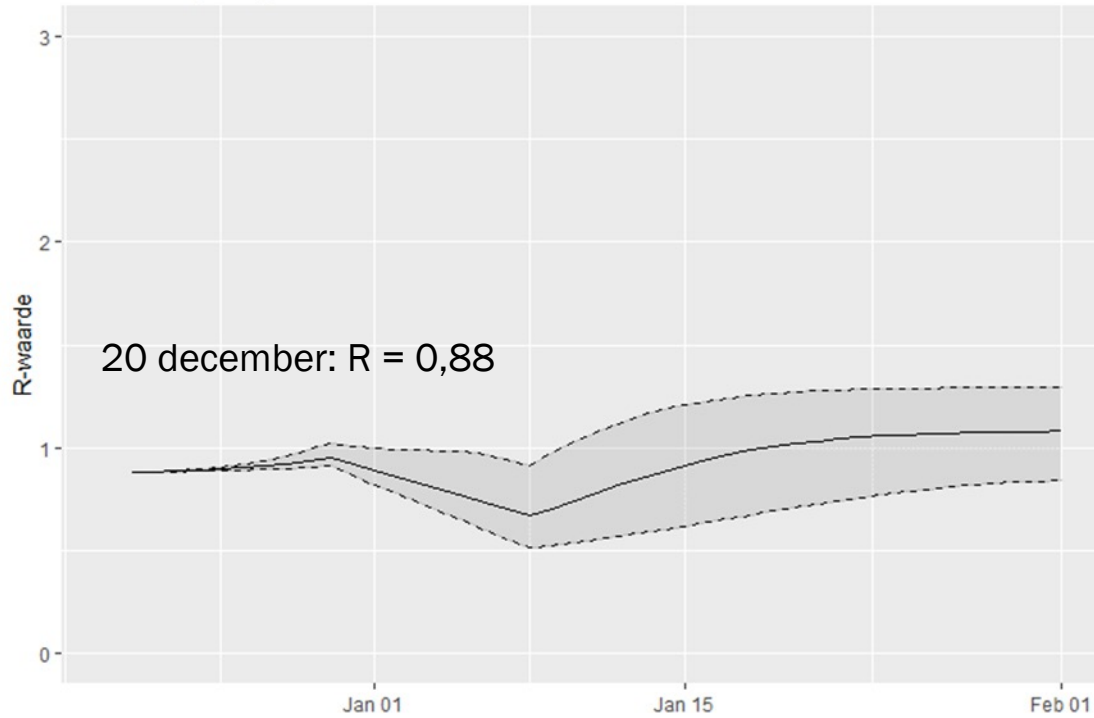

Scenario: aantal IC-aankomsten per dag

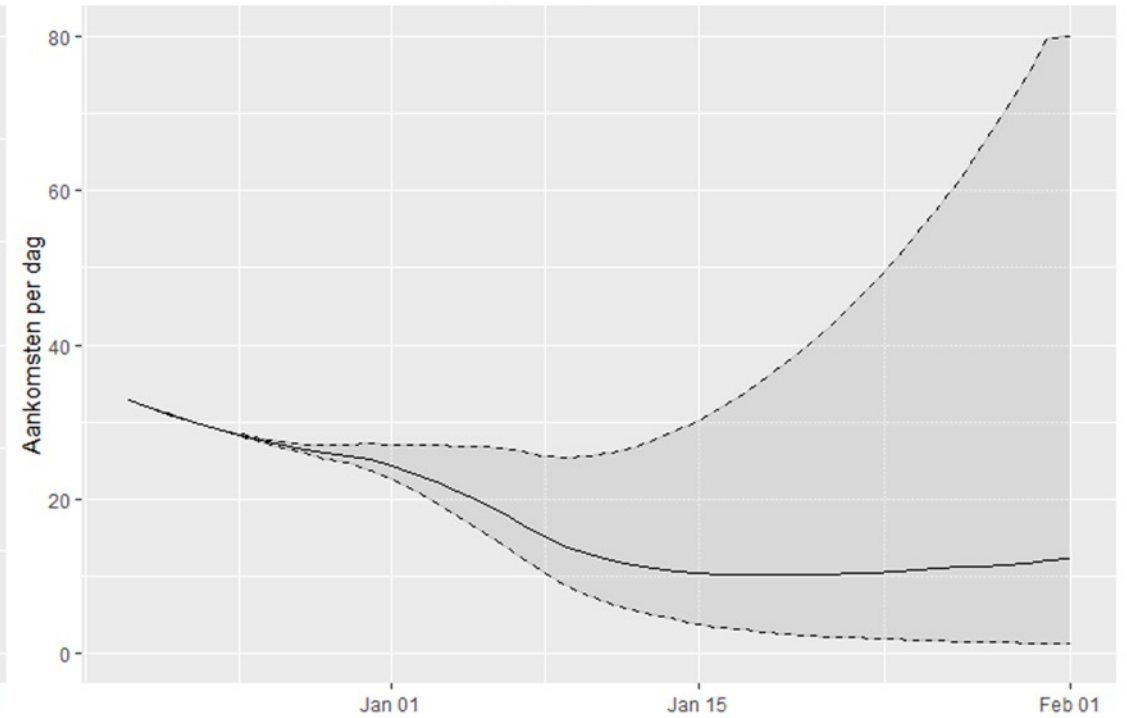

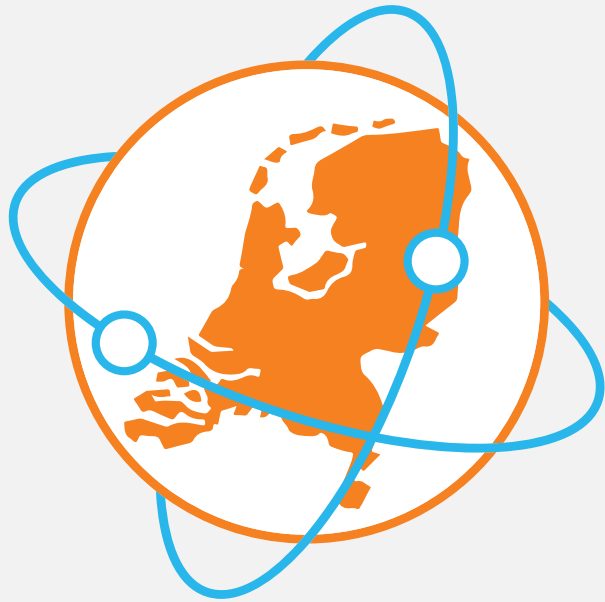

LCPS

Landelijk Coördinatiecentrum
Patiënten Spreiding