



Landelijk Coördinatiecentrum  
Patiënten Spreiding

# TECHNISCHE BRIEFING TWEEDE KAMER

Ernst Kuipers, voorzitter LNAZ

13-01-2021



**Beloop in de tijd** | Besmettingen leiden tot ziekenhuisopnames.  
Ziekenhuisbezetting is resultante van opnames en ontslagen

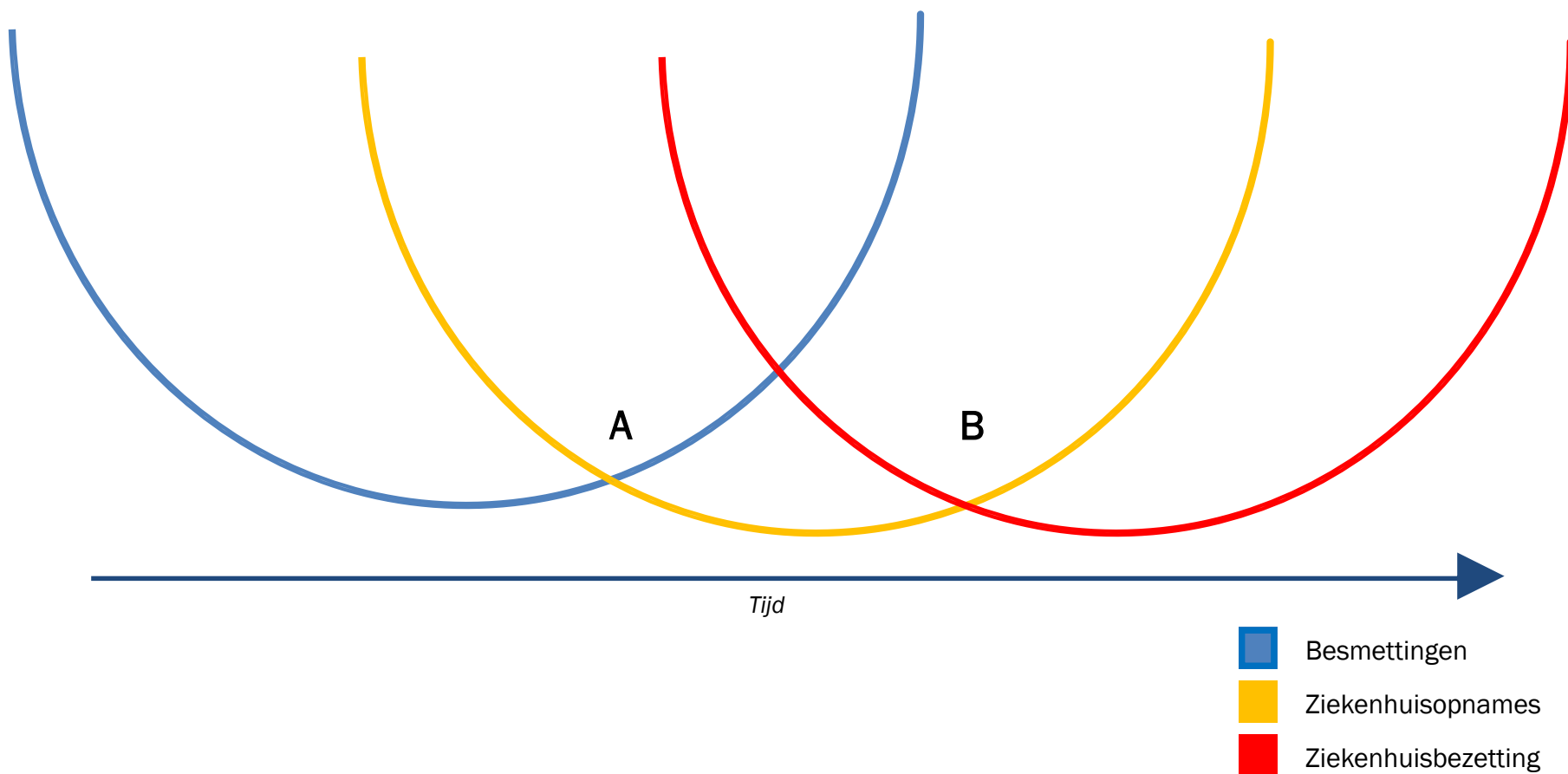



## Verloop over tijd

Deze grafiek laat zien van hoeveel mensen in de geselecteerde periode gemeld is dat ze positief getest zijn op COVID-19, per 100.000 inwoners.

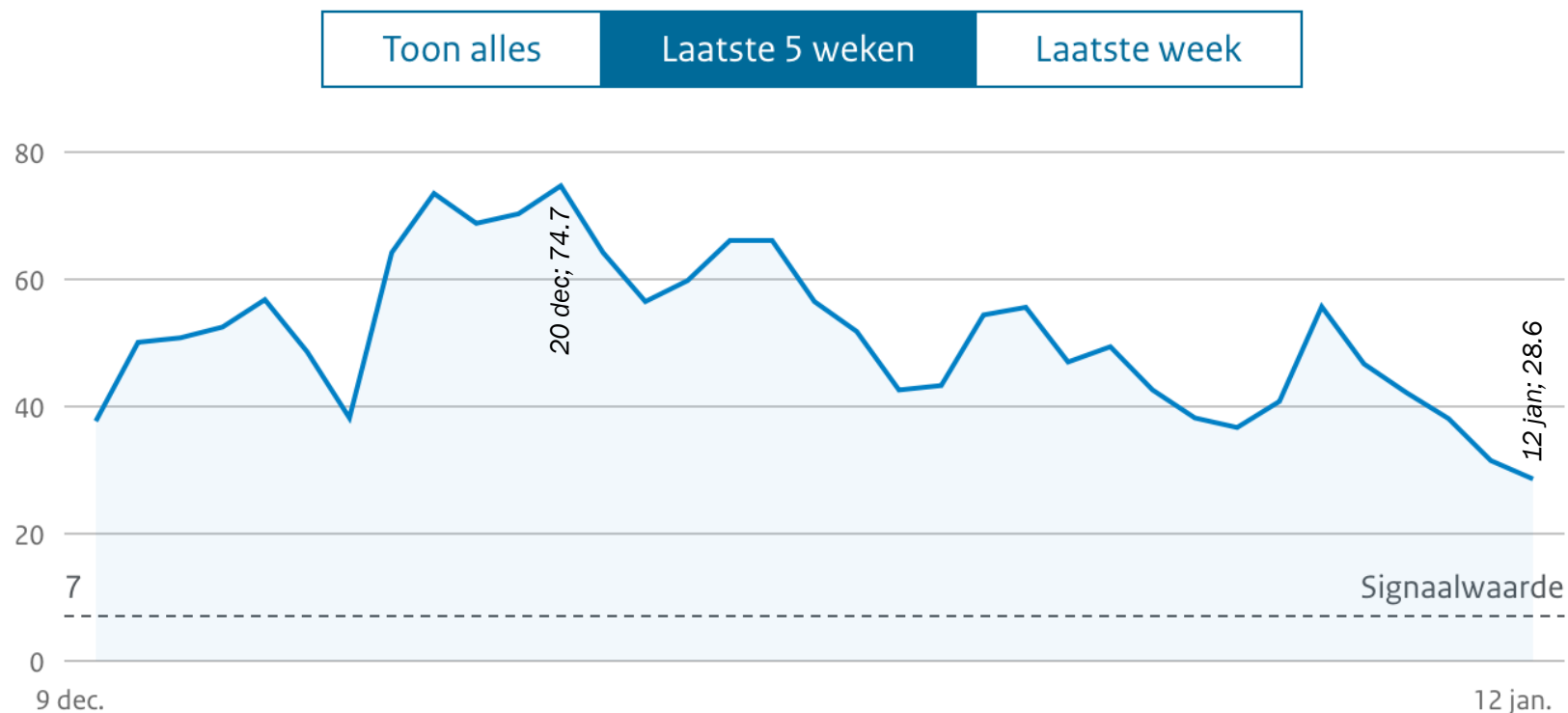

Bron: [RIVM](#)



# Klinische opnames | 1 november t/m 12 januari obv 3-daagse gemiddeldes

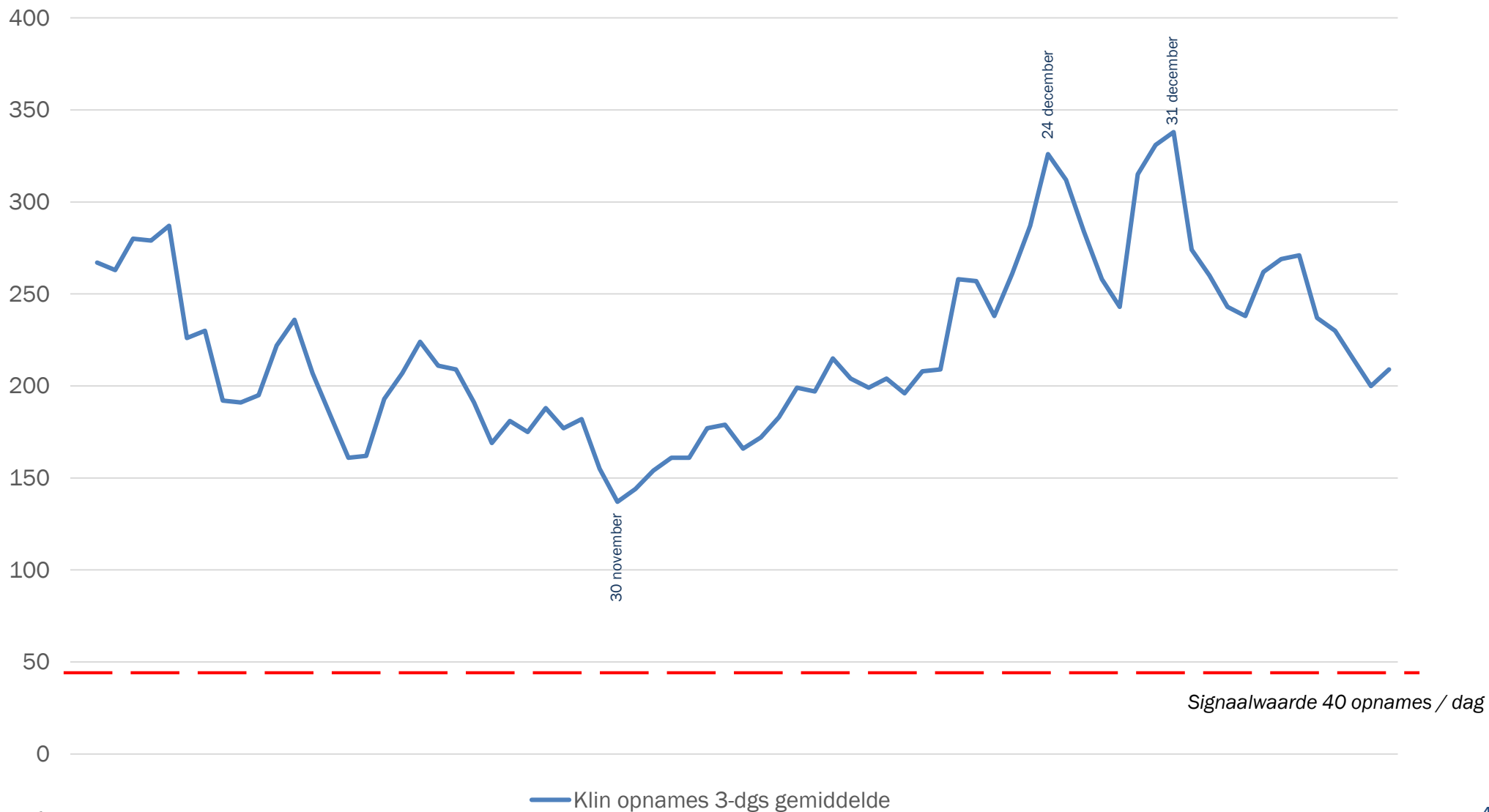

# Aantal opgenomen COVID patienten | Percentuele verandering per week

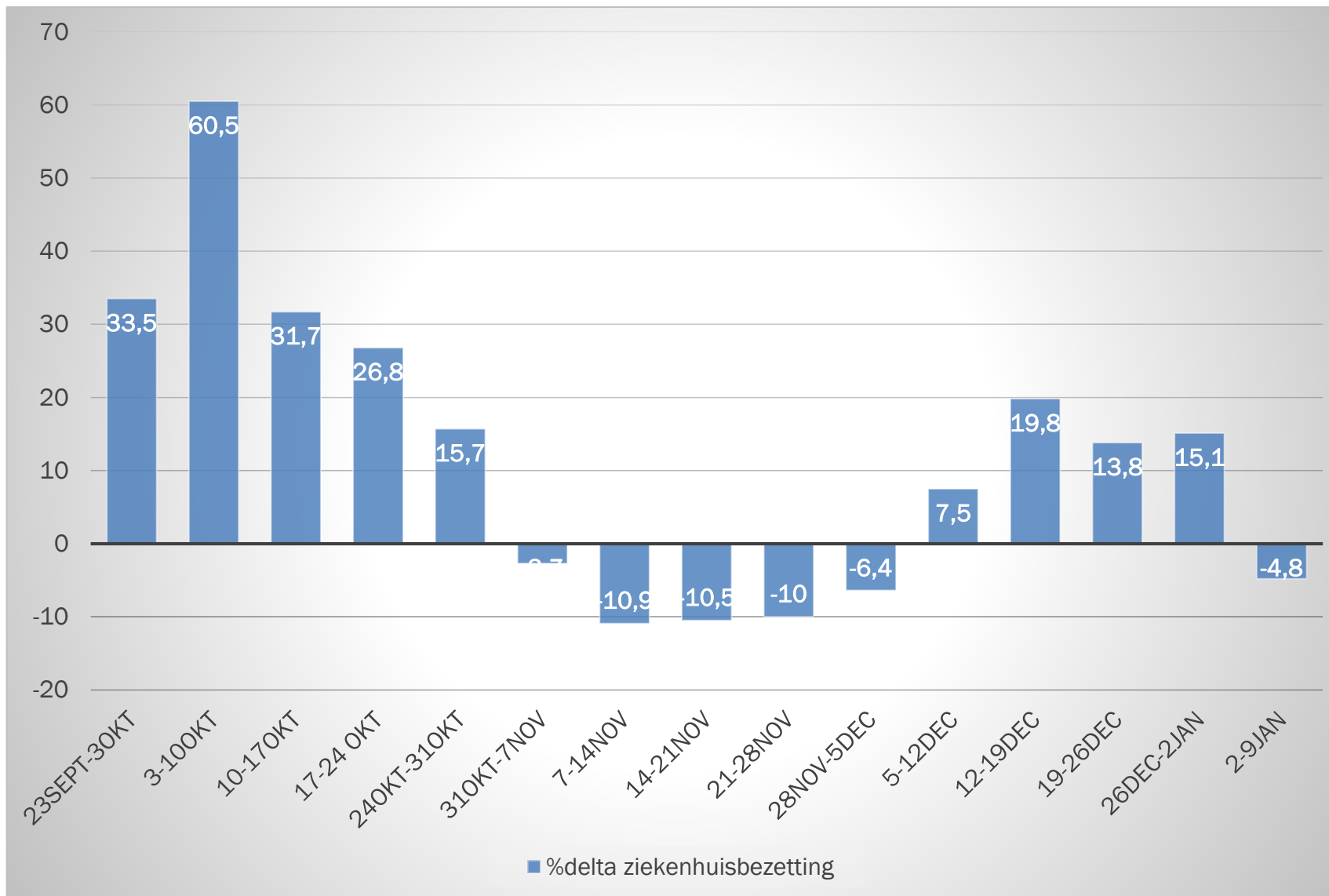

# COVID-bezetting in de kliniek | Vergelijking eerste en tweede golf

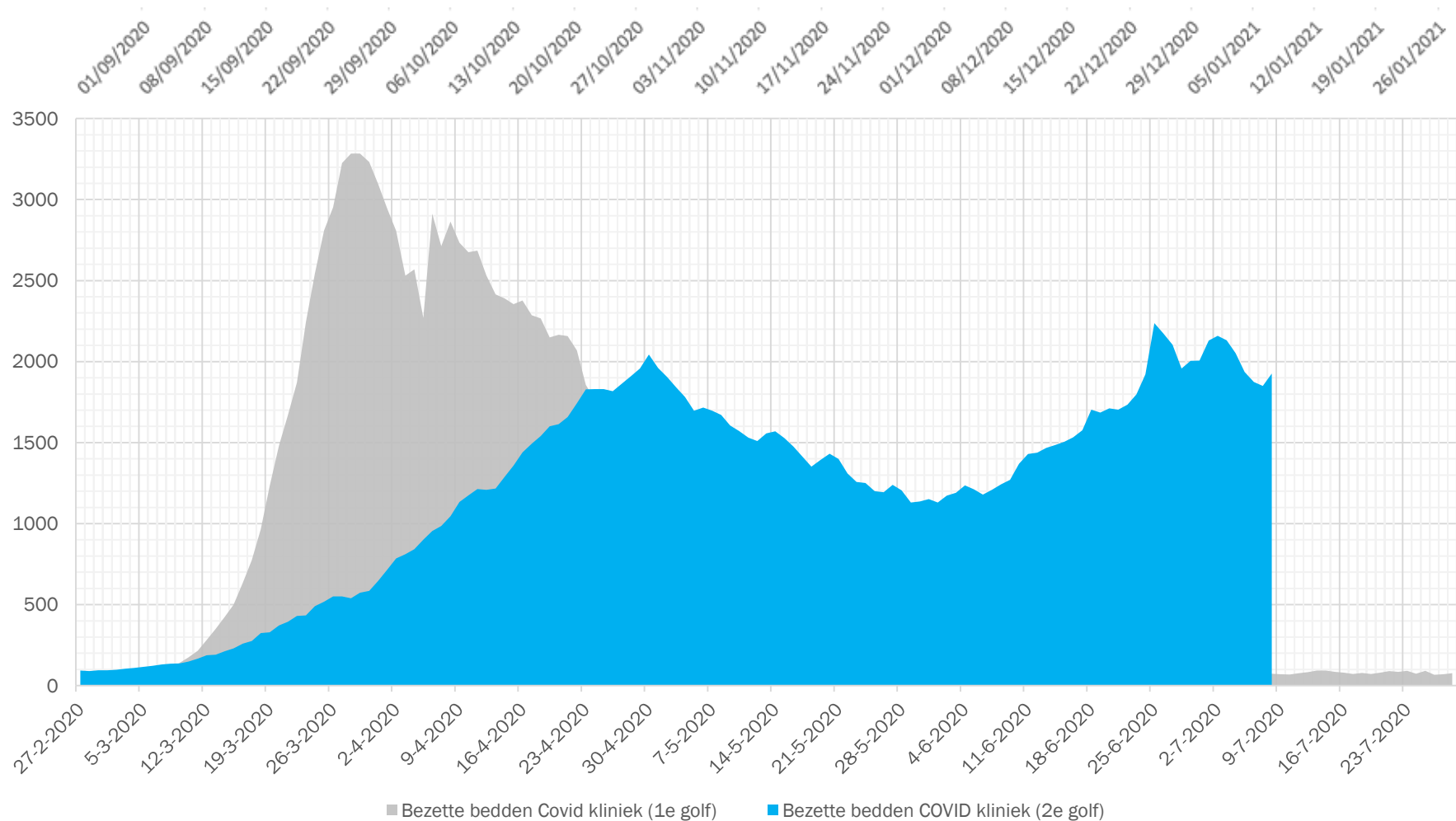

1<sup>e</sup> vs 2<sup>e</sup> golf t/m 28 dec: 16.916 vs 23.690 patiënten



# COVID-bezetting op de IC | Vergelijking eerste en tweede golf, predictielijn zoals aangehouden vanaf 1 nov

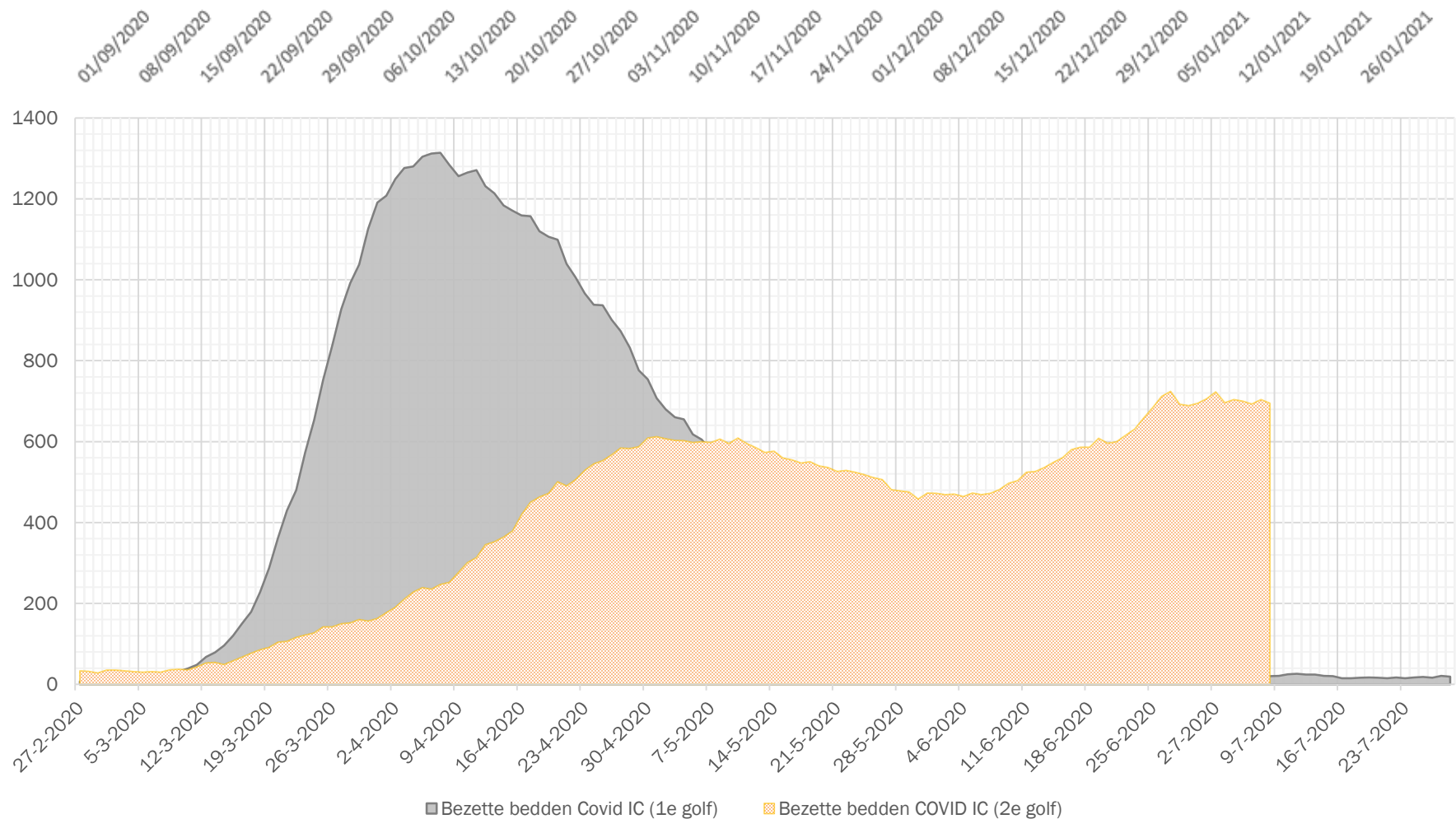

# IC bezetting | 1<sup>e</sup> en 2<sup>e</sup> golf

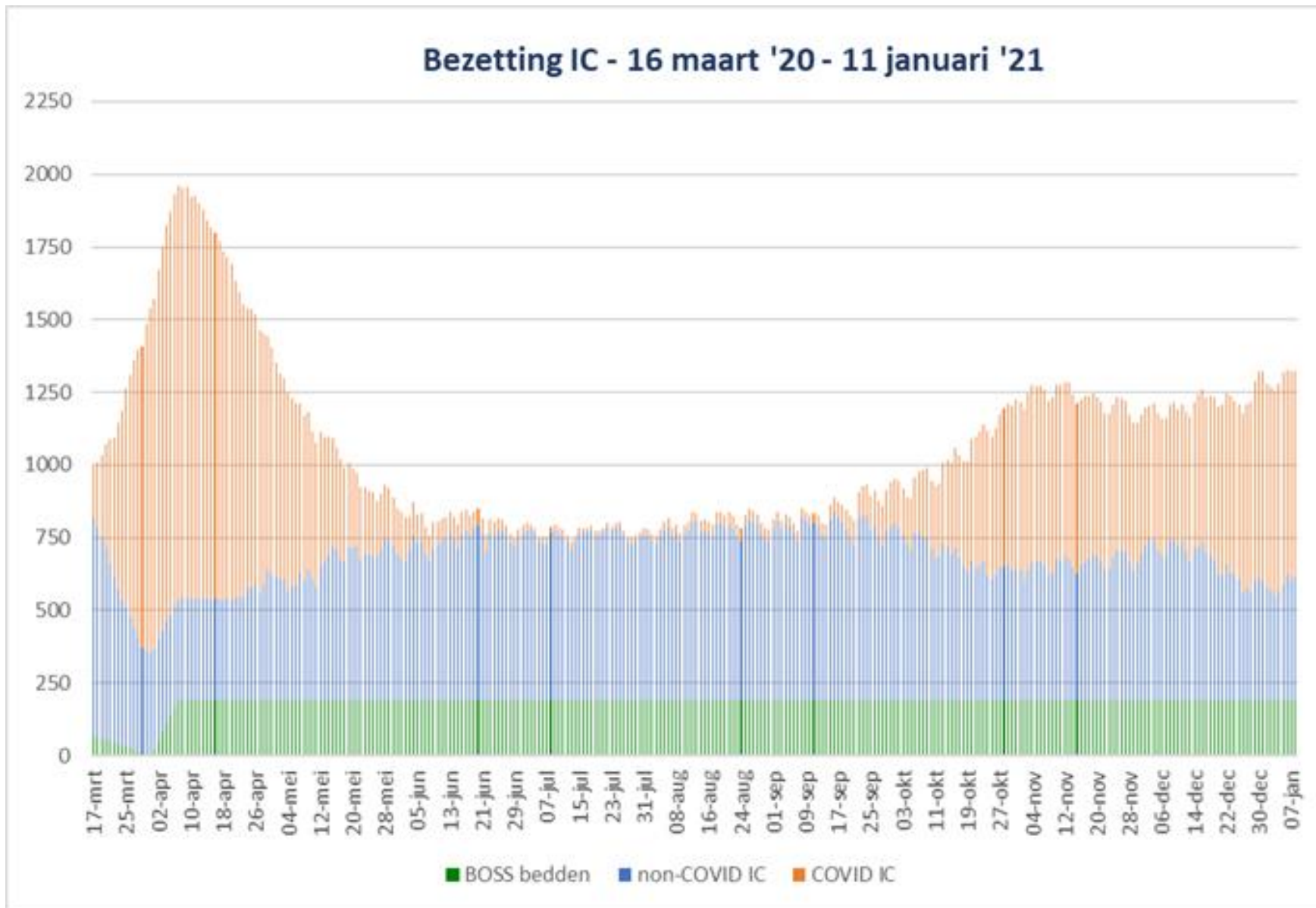



# Vaccinatie ziekenhuis en ambulance personeel | Gericht op instandhouden kritieke capaciteit



[LNAZ](#) [TRAUMA](#) [ACUTE ZORG](#) [OTO](#) [ACTUEEL](#) [CONTACT](#) [COVID-19-VACCINATIE](#)

Zoeken

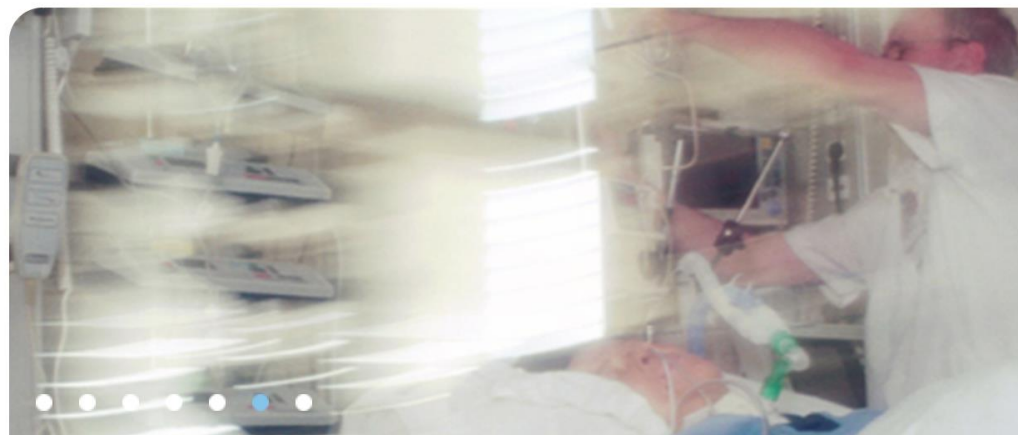

## OPVANG OP DE SEH

Het ambulanceteam of MMT draagt de patiënt over aan het multidisciplinair SEH-team.

[Home](#) >> [Actueel](#) >> [38.000 medewerkers in de acute zorg gevaccineerd](#)

### ACTUEEL

## 38.000 medewerkers in de acute zorg gevaccineerd

**12 januari 2021**

Dinsdag einde dag zijn er in de ziekenhuizen 38.000 acuteczorgmedewerkers gevaccineerd. Door zuinig om te springen met de flacons zijn dat er meer dan de aanvankelijk beoogde 30.000. Er is geen verspilling opgetreden, en er zijn 6 in plaats van 5 doses uit de flacons gehaald.

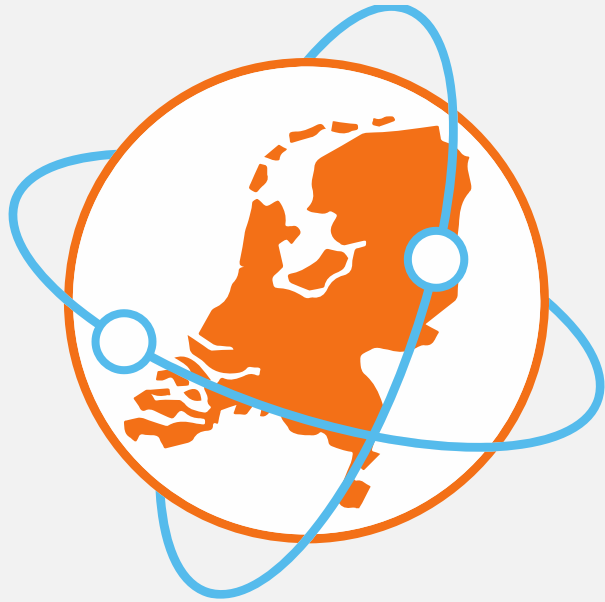

# LCPS

Landelijk Coördinatiecentrum  
Patiënten Spreiding