

Oktober 2021

# 2020 Jaarverslag EU Begroting

Alex Brenninkmeijer  
Lid van de Europese Rekenkamer



EUROPEAN  
COURT  
OF AUDITORS

# Jaarverslag EU begroting 2020: Algemene bevindingen

**De EU-rekeningen** geven een getrouw beeld van de financiële resultaten van de Europese Unie.

**De ontvangsten** over 2020 waren wettig en regelmatig en bevatten geen fouten van materieel belang.

Ten aanzien van **de uitgaven** voor het begrotingsjaar 2020 geven wij een **afkeurend oordeel** af.

Het geschatte **foutpercentage** voor de uitgaven van de EU-begroting in 2020 is net als vorig jaar **2,7%**

# Jaarverslag EU begroting 2020: Algemene bevindingen

- 2020 was het laatste jaar van het meerjarig financieel kader (MFK) 2014-2020.
- De **niet-afgewikkelde vastleggingen (RAL)** stegen verder naar € 303,2 mld.
- Met name de **absorptie van Europese structuur- en investeringsfondsen (ESI-fondsen) door Lidstaten verliep nog steeds langzamer dan gepland**. 45% van de toegezegde middelen (€ 209 mld.) moet nog worden uitgegeven.
- De **COVID-19 pandemie** zal een aanzienlijke impact hebben op de uitgaven van de EU in de aankomende jaren. Voor de periode 2021-2027 tellen het MFK en het herstelplan NextGenerationEU (NGEU) samen op tot **€ 1.824 mld.**
- Alle verdenking van fraude worden gemeld bij het Europees bureau voor fraudebestrijding. In 2020 zijn 6 gevallen gemeld (2019: 9).

# Geschat foutenpercentage voor de gehele EU-begroting (2016-2020)

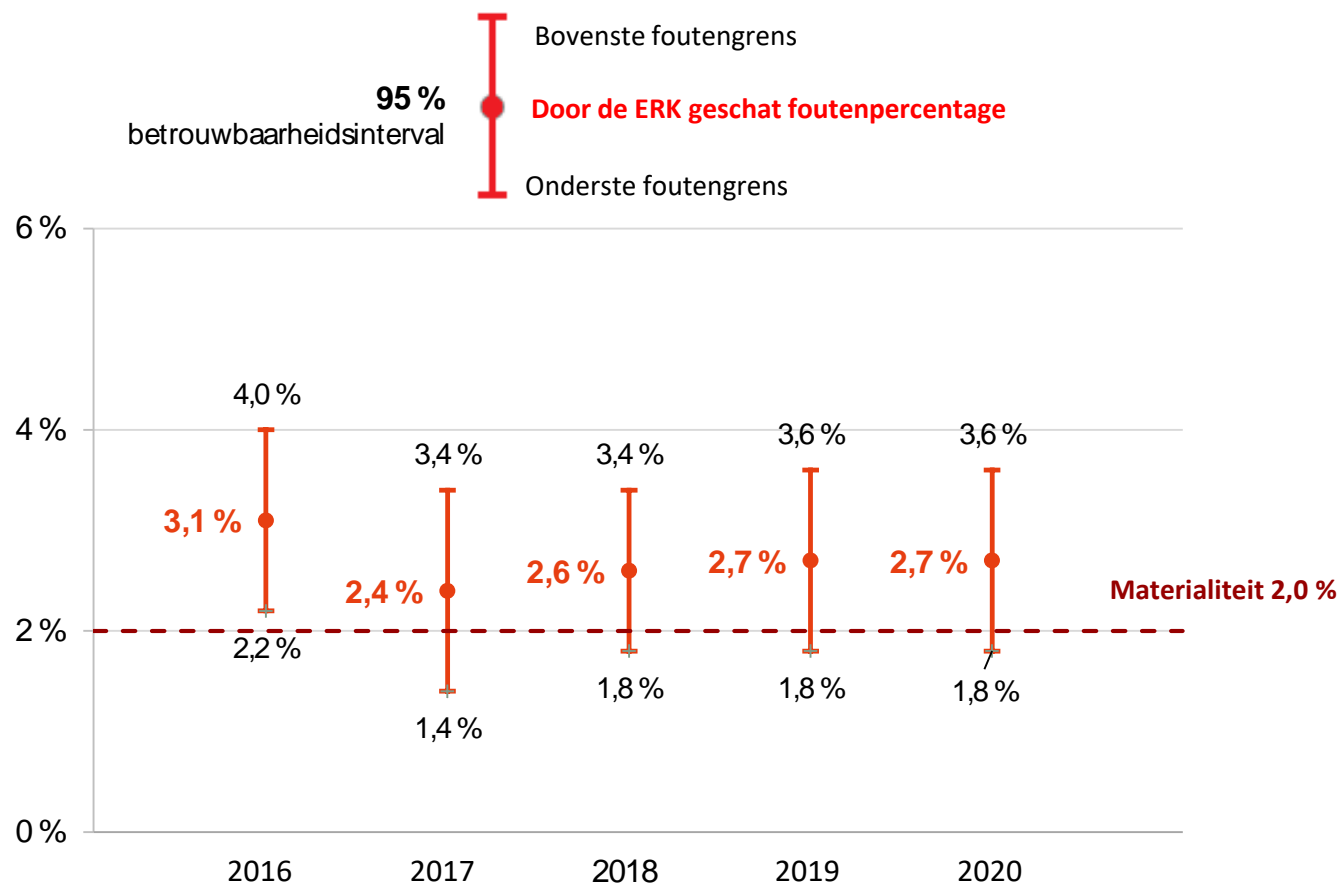

# Foutpercentages weerspiegelen het risiconiveau

## Uitgaven met een hoog risico

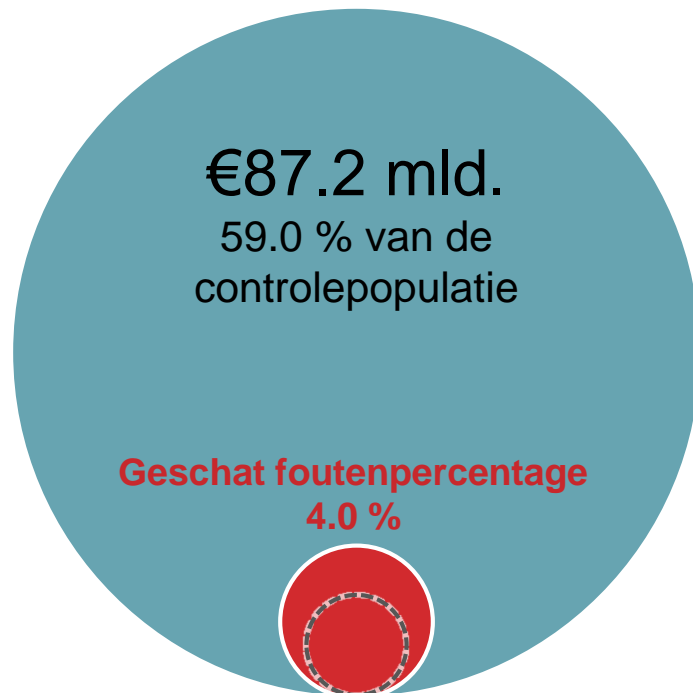

## Uitgaven met een laag risico

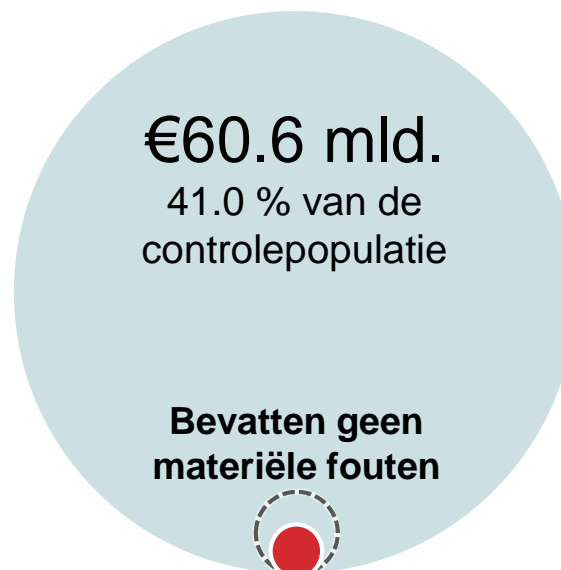

Materialiteitsniveau 2 %

# De door ons geschatte foutenpercentages voor geselecteerde EU-uitgaventerreinen (2016-2020)

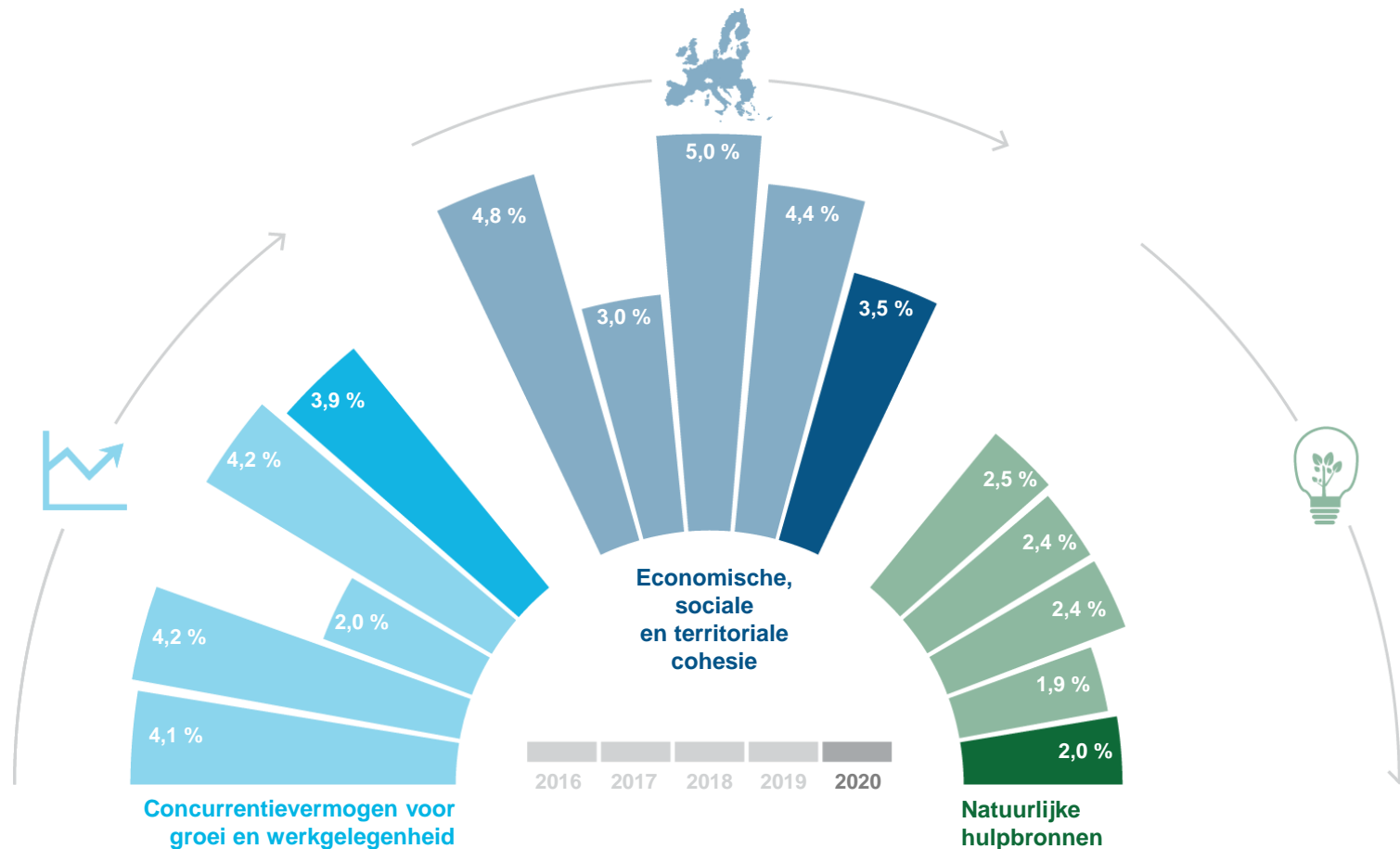

**NB:** Het geschatte foutenpercentage is gebaseerd op de kwantificeerbare fouten die we tijdens onze werkzaamheden vaststelden, met name door toetsing van een steekproef van verrichtingen. We gebruiken statistische standaardtechnieken om deze steekproef te selecteren en het foutenpercentage te schatten (zie hoofdstuk 1 van ons Jaarverslag 2020).

# Algemene bevindingen: ontvangsten

- De EU ontvangsten bedroegen in 2020 €174,3 mld. en bevatten **geen fouten van materieel belang**.

## Specifiek voor Nederland:

- De Rekenkamer zet al sinds 2013 vraagtekens bij de betrouwbaarheid van de Nederlandse overzichten van de **traditioneel eigen middelen (TEM)**, als gevolg van een **gebrekkig IT-douanesysteem**.
- De TEM bestaan uit douanerechten op de invoer die namens de EU door de lidstaten word geïnd. Het innende land mag 20% van de TEM houden en draagt de overige 80% over aan de EU.
- Nederland is een grote speler. In 2020 was Nederland goed voor 16% van de totale TEM (€3,1 mld.)
- Onderscheid tussen “compliance” en “performance” (speciale verslagen 2018/26 & 2021/4)

# Algemene bevindingen: uitgaven

De meest voorkomende fouten per MFK hoofdstuk

**Cohesie:** Projecten en uitgaven die eigenlijk niet in aanmerking voor subsidie komen en inbreuken op interne marktregels (in het bijzonder staatssteunregels)

**Natuurlijke hulpbronnen:** Projecten, begunstigen en activiteiten die niet in aanmerking komen voor subsidies, administratieve fouten en het ontbreken van essentiële bewijsstukken

**Concurrentievermogen:** Niet in aanmerking komende kosten, met name voor personeel

**Europa als wereldspeler:** Het ontbreken van bewijsstukken, niet naleven van Europese aanbestedingsregels en het declareren van kosten die niet gemaakt zijn of niet in aanmerking voor subsidie komen



# Budgettair en financieel management

## Niet-afgewikkelde vastleggingen, vastleggingen en betalingen

(miljard EUR)

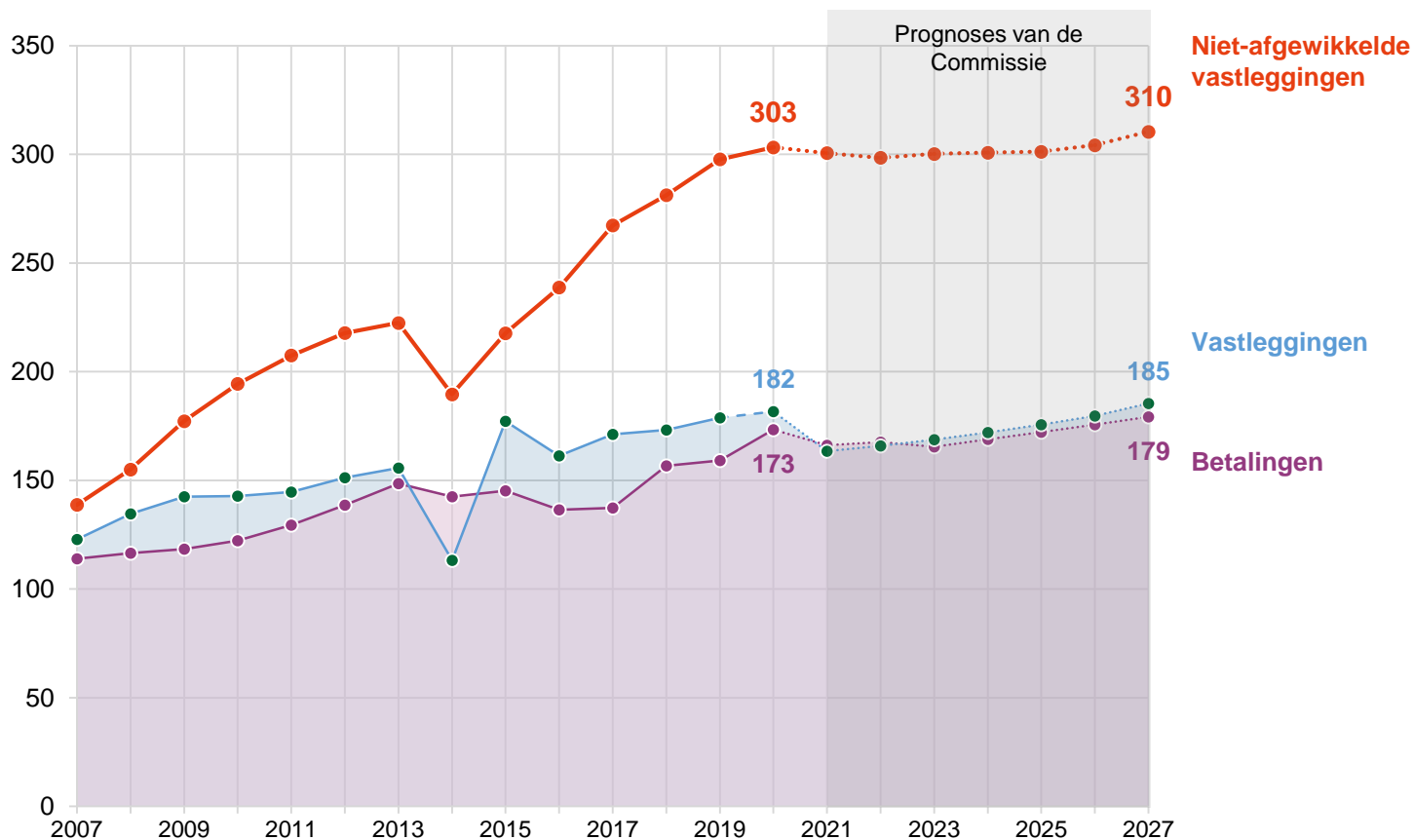

# Budgettaire en financieel management

Nederland scoort met 53% absorptie onder het EU gemiddelde

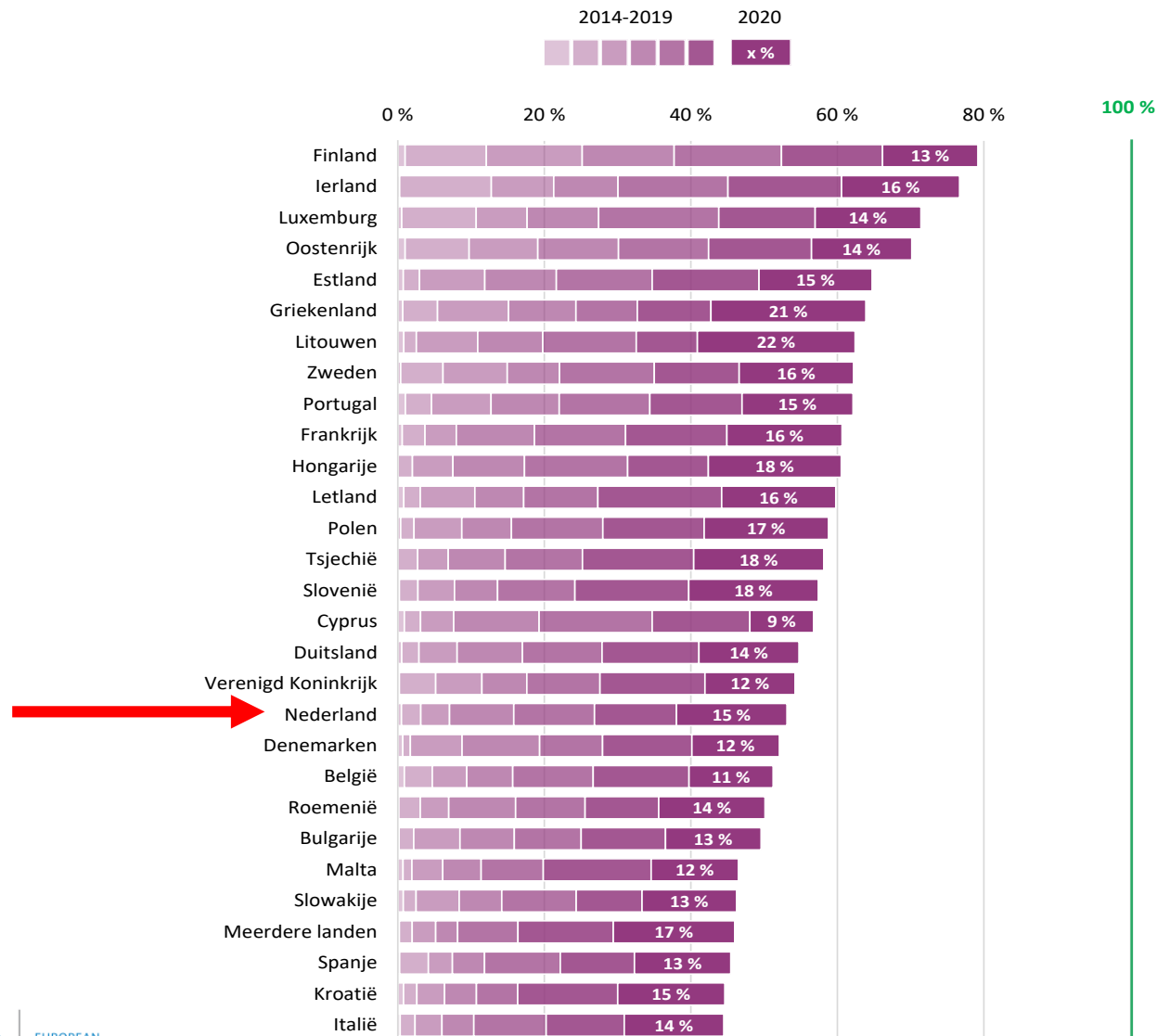

# Aanbevelingen



De Commissie zou de aan **COVID-19 gerelateerde uitgaven** gestandaardiseerd moeten bijhouden zodat het hierover kan rapporteren voor zolang dat nodig wordt geacht.

De Commissie moet analyseren welke onderliggende factoren de grote omvang van **niet-afgewikkelde vastleggingen** veroorzaken, en op basis hiervan, gepaste maatregelen nemen.

Met oog op de substantiële toename van de EU uitgaven in de aankomende jaren, dient de Commissie de lidstaten van **adviserende ondersteuning** te voorzien bij het uitgaven van EU middelen.

# Risico's en uitdagingen voor de komende jaren

In totaal omvatten het NGEU-instrument en het MFK 2021-2027 samen €1.824 mld. Dit is bijna een verdubbeling van het vorige MFK (2014-2020).



Nederland is inmiddels het enige EU land dat nog geen herstelplan heeft ingediend.

Er bestaat een risico van een vertraagde start van de uitvoering van fondsen onder gedeeld beheer in het MFK 2021-2027.

COVID-19 gerelateerde veranderingen zorgen voor uitdagingen in verband met goed financieel beheer bij het gebruik van middelen.

# Europese rekenkamer

Vragen?

# Contact Details

**Alex Brenninkmeijer**

**Lid van de Europese Rekenkamer**

+352 4398 45236

alex.brenninkmeijer@eca.europa.eu

European Court of Auditors  
12, Alcide de Gasperi  
1615 Luxembourg

**eca.europa.eu**

eca-info@eca.europa.eu

@EUAuditorsECA



EUROPEAN COURT  
OF AUDITORS

# COVID-19 en de impact op ons werk

Vanwege COVID-19-reisbeperkingen konden we vrijwel nooit controles ter plaatse uitvoeren, originele documenten verkrijgen, personeelsleden van gecontroleerde instanties persoonlijk spreken en het fysieke bestaan van door de EU gefinancierde output verifiëren. Daarom hebben wij het grootste deel van onze werkzaamheden verricht door middel van controles aan de hand van stukken en door op afstand vraaggesprekken te houden met gecontroleerden.

Hoewel het ontdekkingsrisico\* kan toenemen doordat er geen controles ter plaatse worden uitgevoerd, konden wij dankzij het bewijsmateriaal dat we van onze gecontroleerden hadden verkregen onze werkzaamheden voltooien en er conclusies over trekken.

\* Het ontdekkingsrisico is het risico dat de auditor een afwijking die niet is gecorrigeerd door middel van de internebeheersingsmaatregelen van de entiteit, niet ontdekt.