Geomorfologie
Leenderbos e.o.

Natura 2000

concept

apr 2008

schaal 1:65.000

Legenda

Provinciegrens

Natura-2000 gebied

geomorfologie

- 12C2 Hoge landduinen + bijbehorende vlakten/laagten
- 1M24 Beekoverstromingsvlakte
- 1R4 Beekdalbodem met veen
- 2M10 Vlakte van ten dele verspoelde dekzanden/loss (laag)
- 2M13 Dekzandvlakte
- 2M19 Terrasafzettingsvlakte
- 2M20a Terrasafzettingsvlakte bedekt met dekzand
- 2M24 Beekoverstromingsvlakte
- 2M48 Vlakte ontstaan door afgraving of egalisatie
- 2M9 Vlakte van ten dele verspoelde dekzanden
- 2R1 Dalvormige laagte, met veen
- 2R2 Dalvormige laagte, zonder veen
- 2R4 Beekdalbodem met veen
- 2R5 Beekdalbodem, zonder veen, rel. laaggelegen
- 2R6 Beekdakbodem, zonder veen, rel. hooggelegen
- 2R7 Beekdalbodem met meanderruggen en geulen
- 3F12 Storthoop, opgehoogd of opgespoten terrein
- 3G3 Daluitspoelingswaaier
- 3H11 Glooiing van beekdalzijde
- 3K14 Dekzandrug (+/- oud bouwlanddek)
- 3L12a Terrasafzettingswelvingen, met dekzand
- 3L22 Lage storthopen en/of grind/zand/klei gaten
- 3L5 Dekzandruggen (+/- oud bouwlanddek)
- 3L8 Lage landduinen + bijbehorende vlakten/laagten
- 3N4 Laagte zonder randwal, moerassig
- 3N5 Laagte zonder randwal, niet moerassig
- 3N8 Laagte ontstaan door afgraving
- 4F12 Storthoop, opgehoogd of opgespoten terrein
- 4H11 Beekdalglooiing
- 4K14 Dekzandrug (+/- oud bouwlanddek)
- 4K17 Geulranddekzandrug (+/- oud bouwlanddek)
- 4K19 Laag landduin
- 4L22 Lage storthopen en/of grind/zand/klei gaten
- 4L8 Lage landduinen + bijbehorende vlakten/laagten
- 4N6 Groeve
- 4N8 Laagte ontstaan door afgraving

Bebouwing

Water

DLG realiseert groene plannen voor 16 miljoen Nederlanders!

DLG Regio Zuid

NATURA 2000

dienst landelijk gebied
voor ontwikkeling en beheer

20080404KB001

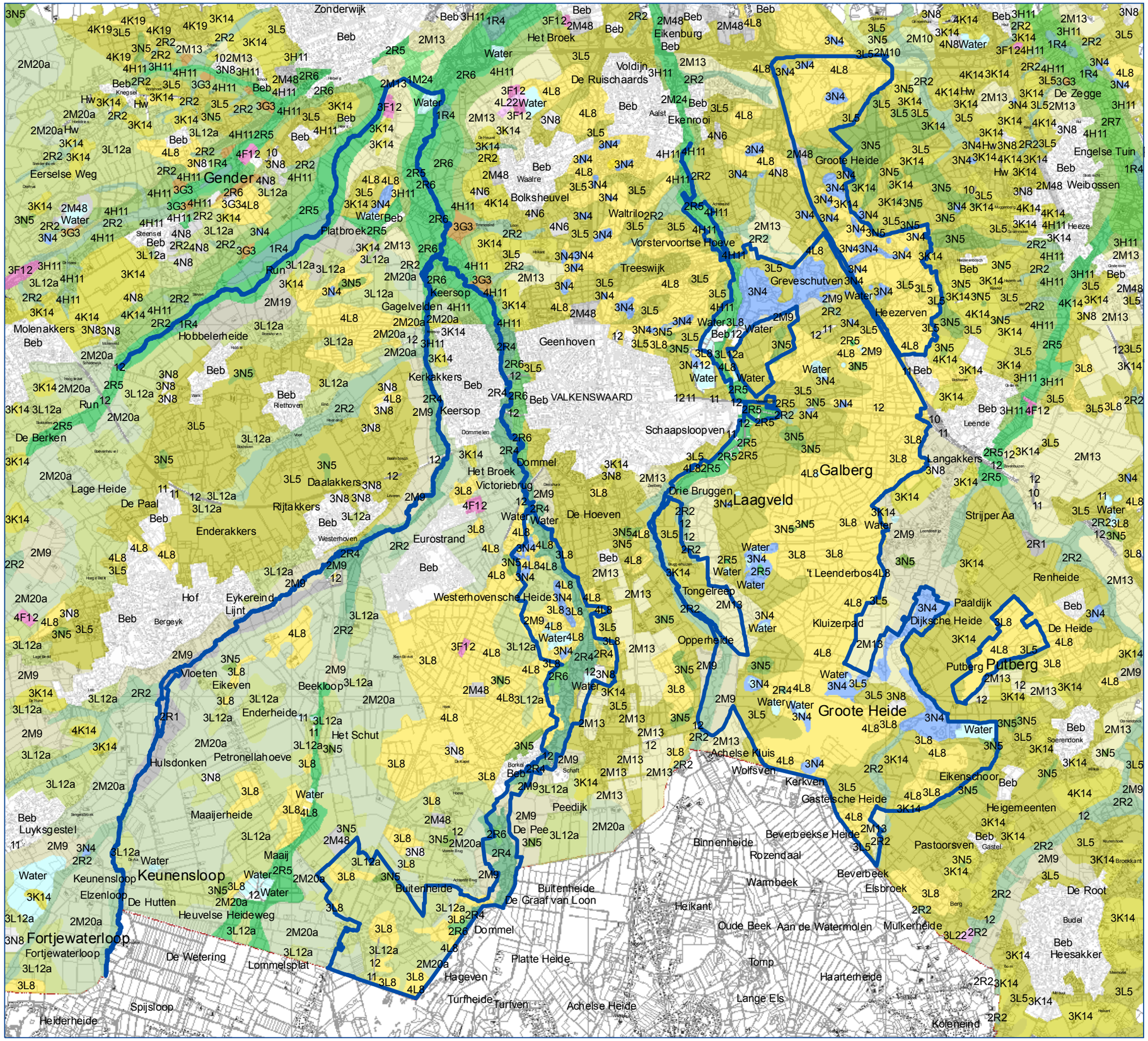

Bronnen: © De auteursrechten en databankrechten: Topografische Dienst Kadaster, Emmen, 2004